한국의 經濟成長과 社會指標의 변

!"#$% &'() * +, - ./012 3 456
7- 89: 7:0; <:= >?$% &

) @AB @AC BD EFGHIFJHKLKMNOPQRSTRUVWU&VP&XYZ
4 C 4 [\ ] ^_ C EFGHIJ`HJaabcPQVWUUcdSeRX&RY&
4 C 4 [\ ]f EFGHIJ`HJabKOPRWUXcSeRX&RY&XYZ

* +,6 gh +i- <j klm 4 Cf Mno E4
C p q r, C M 5 r, C Zs t[u 9v$% &wxy z@
{ D 6 |}l k2~ Mk^• €• 6,/ t[9v$% &

차　　례

Ⅰ. 연구 배경 ·· 1

Ⅱ. 지난 60년간의 경제성장과 사회지표 변 ································ 5

b&•ƒ LF„… 4 †f ‡‡‡‡ J

G&[\•ˆ ‰Š ‡‡‡‡ bF

‹ &Œ•Ž•• ‡‡‡‡ bF

2 &‘’Œ•“”• ‡‡‡‡ bK

%&y – _— ˜™ ‡‡‡‡ GJ

(& ~š ›œ – Œ• • ‡‡‡‡ žK

Ÿ & ¡ Œ• “” =¢ ‡‡‡‡ až

> &B£ ˜™ ‡‡‡‡ aK

[&¤˜ y¥Š ‡‡‡‡ JG

¦ &‘ , §Š ‡‡‡‡ JK

&¨©• – ª« ¤¬- ‡‡‡‡ La

Ⅲ. 소득불균등 확대의 원인 ·· 68

b&Œ•Ž••® ;¯ [\•ˆ° … "± ‡‡‡‡ LK

G&Œ•Ž•• ²@ C 6 " + ‡‡‡‡ Ib

ž&Œ•Ž•• ²@ C]³“´ ‡‡‡‡ KJ

Ⅳ. 소득불균등이 경제성장에 미치는 영향 ································ 94

Ⅴ. 결론 및 정책적 시사점 ·· 99

b& µŒ•6 Œ•Ž•• ²@ z• ‡‡‡‡ bFb

G&¶ *6 @ [\¶ · ²@ ‡‡‡‡ bFG

ž& ¡ Œ• “” =¢ Š ‡‡‡‡ bFž

a&‘’:f œ† ¸Š ‡‡‡‡ bFJ

J&‘ ¹º»6 @ •C¼± Š ‡‡‡‡ bFL

L&1:4 ¡½ ¾ ‡‡‡‡ bFI

¿Ày,Á Â ‡‡‡‡ bF

¿Ã Ä Â ‡‡‡‡ bbž

한국의 經濟成長과 社會指標의 변

•ƒ LF„… 5x4 i• I&LÅ y/†f- Æ†0Ç% &
wÈ2 5x4 ¤É †f Ê° Ë Ì® Í/u w
¬Î0, y:Ï • M2¦‹) ÐÑ 5x 4 ¡½zÐ® /‹
®1 Ò Ó6) •ÉÔÕÖ 3 × •6 @) Ø ,
=ÔÕ Ù% &
* +, È ÚÛ6 @ ÜÝ6) :ÞÔß% & àá •ƒ
LF„… 4 †f® [\•^ ‰Š • u ªâ* ã® 5x2(
w'ä y/†f6/ Ž 0y åæ b``F „@ œ8 Ñ %ç
2(°.% Œ•Ž•• M ¨©• M ª« • Ë Ì® "èé
[\•^‹ êë, §ŠÔÕ ì ×íî 2¯ï% &
åæ ~ð ~š '„»- œñíî òó±» ¹º ôõ
§ŠÔy ö% & Œ•Ž•• M]š« • <÷ [\•^ ø- .ø
ù] ôõ ñú0% &wû•ü ¡ Í•=¢ ýþÿ D ‹ œ6)
;ræ ‹f òó Dl6 머ÚÈ ö% & È Œ•˜™‹ B£˜™î
Õ•y M B£˜™ y ˜™î Õ•ø) Œ•Ž•• ñŠÔ
§ 순환 초래Ôy ö% &
Œ•Ž•• §Š ª« Mª • • ;¯ [\•^u §Š: 키
ÃÞ - 초래0 ×íî 2¯ï% & r ð± bFK ‹ 패널 {u
0; 핵ñ•^ Œ•Ž•• ²@ ÷ - "´ * ã® m 당
Œ•Dl M''Œ•""• M ¶ *· M¡Ã Í•• 출 • ³‹
Œ•Ž••- ¸Š: 키 ~š ›œ M ›¬ 근직 ›œ • ¬-
Œ•Ž••- ñŠ: 키 ×íî 2¯ï% & wxy Œ•Ž••
4 †f6 미치 효® f=¶íî Ã¡¶ ×íî "´Ôß% &
6 '(5x4 •É†f- Æ†0y [\ 통#- g•0=
위) Œ•Ž•• ¸Šu 위 ¡½¶ ' 력 :¤0% & µŒ•6
Œ•Ž•• ²@u z•0 편 ¡ Œ• "" =¢ Š M
¶ *6 @ [\¶ · ²@ M '':f œ† ¸Š M '
¹º»6 @ •C¼± Š • 4 ¡½ 긴÷ ×íî . % &

핵ñ< Õ : [\•^ MË Ì MŒ•Ž•• M•É†f M[\ 갈•¸Š
4 A,Á 목Ä < " 류 : IžF

Ⅰ. 연구 배경

•ƒ LF„… 5x2(i• I&LÅ y/†f- Æ†0; b`Jž„ L`ÆÈ bƵ6 머Ú 던 b 당 ÊŒ• GZ GFbF„ Gü ÆÈu ¬\0, Ôß% & Ò 짧 =… 'ä y/†f- × 戰後 ð±6) .= 9, †® % &wÈ2 5x4 ¤É †f ® 5x Ê° Ë Ì® Í/u w ¬Î0, Ð¬:Ï 느냐6 @) w 'ä Ø , =ÔÕ Ù% &wxy 최근 °Õ Ê° Í• "è ú ¡Ã•C ²@ ÷ ôŽÕ 새î¾ 4 ¡½ 패È%_ M새î¾ 4 [\ / • 6 @ =@‹ 늘Õ2y ö% & È 5x[\ ÷ •ƒ `F„@ Ñ ñŠé Œ•Ž•• M 양극Š •® ôŽÕ 점점 ô 탄력- 받y ö% &] î 5x2([\•ˆ êç Œ•³‹6/ Ž 0y 근래 °Õ 크, §ŠÔy öÛ- .;l% & •$±D M J“ 위±D • Œ•Ži•- 2¯ •ˆ‹ 뚜렷 2ê• 편 ª« b``F„ 십ü7 당 I&L76) GFF¸6 žb&₣íî 크, 높¦•y ¨©• Mª• M 혼• •/ ¤¬- Ù% & =@D7 M Œ›Dl •- 외 1 Ü 든 [\•ˆ‹ b``F„@ Ñ êë, §ŠÔÕ ì × % & 5x Ê m¬¶ Ë6) 느끼 편ä 함® Í/ 4 †f® › 례) 높¦•• 않았% ×- :[<y öí M È [] 5x2(4 M [\ / – ¡½6 @ 7® Í• / Š6 @ Ê° ÷u Š: 켜ì ÷ ÔÕ Ù%y 볼 D ö% & Ò 5x[\ ú [\•ˆ‹ §ŠÔÕì × ð± 4 환4 ‰Š Mwxy 6 'ç 4 환4 ‰Š6 'ç ã®(y 볼

---

bZ ¶îî 발ˆ b`lJ „ =l GDP 통±6) b`Jž„ b 당 Ê 총Œ• LlÆÈÇ í2 ' D 치 ®1 Ê±¡ 매뉴얼E「b`Jž SN• 」Æ6 Þ†Ôß% ±‹ ö% &'() á‹ ù Ê±¡ 매뉴얼E「b``ž SN• 」Æ6 •± 0Ç% & GZ엄밀0, b 당 Ê 총Œ• EWRdWVGYRTTNVtdRWVPRcZ ‹x 키 r b 당 7 목 Ê 총생µ EWRdWVGYRTTNVtdRWVPYRcPtZ® 'm 념% &b`lJ „ =l„ ± 열6) 'b 당 ÊŒ• ' y¡*ŒÜ 액 • 외é ×îî ù 통¬ [0y ö 'b 당 ÊŒ• '® % ç 념% &

D öí2 또 ã w ’ä 5x2(‹ • 진 ì ¡½® /‹
† 환46 = ×íî} ã 5x ¡½® /‹ 낳 ã®(y
볼 D 밖6 없%& 5x2(‹ƒ- 벗Õ2= 위 b`LF„@ Ñ
D 출³@ M · 외 ’C- 통 · ²@ M µš 발r ‹ÉŠ • †f-
최5^:0 4 ¡½- • 진 Ù% &wÈ2 w ®¡6) wÈ ¡½
‹ 져오 파생효® Ã¡¶ 측ø6 @ @Î6 öÕ) ¬@¶íî
Œ홀æ 0• 않았• 돌¦ 볼 ÷‹ ö% & åæ b``I „ 외환위=u
겪íø) 5x2(‹ / 입 —융M=š M‘’ Ã,6 öÕ) 새î¾
Ì) w× ‹• Ø f 점6/ Ž0y 5x 4[\ Õ 두¾
Ã“- ôõ 깊, 측ø 없• 돌¦ 볼 ÷‹ ö% &[\är 망 잘
갖•Õ•• 않 ¬ 태6) / 입é 글î 벌 스탠ô9 Mjg< ¶ Ì)
²@‹ y 건 §Š MŒ• Ž• 형M¬@¶ ¹º» ³‹ Mwxy
w6 'ç [\ä¡† á0 • ÃÞ- 초래0• 않았•6 @
점검 볼 ÷‹ ö% &
†f- œ:0 ¡½ 5x2(뿐 ¦$(®1 ð± 1 Ü든
2(° • ì × =/ 0•ü Ë Ì6 @ "ñ/ GFF₣@
œ8 Ñ ¤˜æ 높¦ 져 오y ö% &최근 °Õ ýþÿ DMWRŸd BVWX•
Ë Ì •^6 "ñ- 갖y M 프랑스¡Ã ‘BeNRW GDP’žZ " 점6)
GFF¸„ 스티글x 츠 .y)u 발… × w 예% &5x¡Ã/ ýþÿ D6
5x2([\•^6 @ u 뢰0; w ã®‹ GFbþ L월6

žZ GFF₭ 프랑스¡Ã GDP 통±‹ 4¶ †®u @î 8~0• 못% ‘ 벨4A¬ D¬
스티글x 츠 센 BDu < 축íî ‘4†® [\ 진. 측¡- 위 위C\ ’u †0Ç% &위
C\ b„ 넘 + 끝6 GFF¸„ m7 ‘스티글x 츠 .y) ’u 발^ 했%&.y) 핵ñ
%Û® Ò% &첫째M앙6) Ìî r 환 혹 .¸% &둘째M4¶ ‘생µ ’.% …
‘Í ’íî 점 r 환% &GDP :f 생µ 량- Š 폐 단위î 측¡0= 때,6 4 †C
¼t0 ÚÌ¶ ‘Í• ’u @î 측¡0= 위) GDP.% ‘‹± ’ Œ•® Œ›‹ ôõ œ
÷0% &셋째M‟u 통 i• •^ .¸% &i•Œ• ³‹0ô(/ ±» … Œ• Ž••
0, “Ôø MmÃ ±»6) 오æ려 ÚÌ¶ Ñ생 §Š 될 D ö% &넷째MÍ ÚÌ¶ 생활
Dl m™C¶ •‹ ¦ 님- % &즉 새î¾ @ä•^ . 건MB£ M¡ 치 환4 M[\¶ "
± M환4 wxy [\4¶ ä¡ •- Ü두 포괄Ö 함- 역설0y ö% &%셋째M•É‹¢†®
환46 @ % &GDP ô ¬ 생Ô• 않 C- ôõ ô Ø ŒÜ3DÄ Mwxy 환4
- ô ñú0, 파괴3DÄ 늘Õ2 태생¶ , 점- •$y ö% &

.y)î 발…Ôß% &ZZ .y) †füíî 5x2(Ü 든 , ‹
ãÔ• 않 %y 역설0ø) 5x2(<÷ [\¡½ ® u 파§0y
‘[\Š EURTRPdZ r 략- :0y ö% &
w ’ä A±6)/ [\•ˆ6 @ "ñ® ‹ Õ 져 Ù% &
wÈ2 ° [\•ˆ ‰Š6 @ #¶ " 찰® “´.%
<î Õ 느 å¡ •ˆ ‰Š2 å¡ ¡½® ¬""± “´6 초점-
두ÕÙ% & ‹¥ † 진EGFbFZ 45 4 †f® [\Ñ 생… "±u
“´0y ¡½ 당 ‹ ¡ · 통Š¡½-]:3 때 1:•ˆ 뿐ü
¦$(1:¡½ 효®‹ Ãg»6 미치 ~Ð® ¹º»6 미치
~Ð %u D öÛ- y 려 Ö %y <f0Ç% & g4l EGFF`Z
5x2(¹º‰Š • u ªâ.y w ÷ - “´0Ç% & w GFFF„
Ñ 최근까• ¬@¹º• ³‹ Œ•Ži•/ E•$±D Z ³‹.% ô
êç ×íî 2¯2y ö%ø) “” , .% ¹º , ‹ ô
ñú0%y <f0Ç% & w 외6/ k 태¸ · r•ù EGFF`ZM7 호EGFF`ZM
†7 EGFF`Z • <î “” , u “´0Çy =D EGFFJZM
g4C · ‘ 환EGFFIZM, 홍EGFF`Z• ª C - 밝혀 데 초점-
두ß% &
* •ƒ LF„… 5x2(6) 4 †f® ôŽÕ ú
[\•ˆ° Õ 떻, ‰Š Ù ‹u #¶íî “´ .y × w
’ä 5x2(‹ / 입 ì ¡½ – /¶ 환4® Õ 떠 "†- ‹•y
‰Š Ù •6 @ “´ .y :ÞÔß% & Úo { “´= 법
±î / “´- 충“æ • 못했y 또 w× :[0 >6
@ ²] ão- x= Õ 려웠•ü ;È [\•ˆ ‰Šu
#¶íî D 0; u “´0y :/ ÐÑ “Ö u
위 gh {u <x(=@ % &
* +, † %Û® Ò% & Ⅱf6) b`IF „- rÑî 단절ÔÕ
ö GDP통±u 쇄•Dî ã0; •ƒ LF„… 4 †f- ªâ.y
5x2(<÷ [\•ˆ ‰Š • u <÷ ‹°® ›B0; *% &

GZýþÿ DEGFbbZ'MQe ýþÿ D'T SRPdVPRldPNBYRPQeYfRYKRYeVM&

Ⅲf6) [\ 갈••ˆ ¬-- ‹ 져오 Œ•Ž•• ²@ C -
œñíî 5x2([\•ˆ §Š C - “´ % & Ⅳf6) È
Œ•Ž•• ²@‹ 4 †f6 미치 ~Ð- “´ % & Ⅴf6) ¬
ã®u ¡x0y ¡½¶ :[점- :0y % &

Ⅱ. 지난 60년간의 경제성장과 사회지표 변화

1. 지난 60년간의 경제성장

•ƒ LF„… 5x2(4 †f- .= 위) ÊŒ• 통±u
Ö % & wÈ2 5x2(ÊŒ• 통± UN : 매뉴얼
「b``ž SN• 」6 Þ†é b`IF „ 까• ù ± 열® 「b`Jž SN• 」6
Þ†é b`Jž ~ b`IF „ ± 열î :± 열 단절ÔÕ ö% &[Z ± 열®
ù ± 열 … ™ 통±‹ 겹치 b`IF „ 45 총GDP =l ó
a&KÅ‹ 량 Mµš 별 ™ ô 크%& ô 2 GFF„ b`IF „
Ñ ù ± 열6 쇄‹œ 법- / 입0y =l„- 편0ø)
y¡‹œ 법6 ®1 :± 열® ˜™‹ ôõ 벌Õ•, Ôß% &
6 '(f=… 4 ‰'- .= 위) 쇄‹œ 법 •- ¶
ù GDP Þ†=l- ®16/ Œ¤¶ <ÕÖ % & ¦ 직까•
¶íî Œ¤é {‹ 발ˆÔ• 않¦ *y6) UN 발ˆ ú
Ê±¡ 매뉴얼MGDP { M5x2(®1 µš "ˆ •- 활 0;
b`Jž ~ b`IF „ 까• ± 열6/ 쇄‹œ 법- ¶ 0y 포괄¨ 위u
m 치: 켜 b`Jž ~ GFbF„ 까• f= :± 열- . 았%&
û, :± 열- 0; •ƒ LF„… 4 †f«‹ • u .ø
¿w 림 ⅡHbÂ® Ò% & ' =… 'ä 5x2(i• I&LÅ y/†f-
Æ†0Çí b`Jž „ GGÇ¤C EGFF„J ‹˜=l Z6 머Ú 렀던 5x2(
]Ì GDP‹ GFbF„6 bMFFŒ- ¬\0, Ôß% &

JZ UN ÊŒ• 통± 매뉴얼î 「b`Jž SN•E SNTtem Rf NVtdRWV•PPRcWT」u 처Ûíî :0Ç% &
wÈ2 w Ñ 통±= 법 ^ M4 글î 벌Š M¡Ã 역3 • ‰0ø) D¡é 「b`LK SN• 」
「b``ž SN• 」u 발ˆ0Ç% & 처럼 매뉴얼 D¡ 됨6 '( 최 매뉴얼 「b``ž SN• 」 =líî
®1 :± 열- D¡ <ÕÖ 0•ü = 초{ [¡ Õ 려움 •íî 5x2(ÊŒ• 통±
b`IF „ 까•ü Œ¤ÔÕ ö% & 6 '(k 낙„ M곽-~ • 별 6 단절é :±
열- ã0 zä ÜÝÔÕ Ù% &

<그림 II-1> 경제성장률

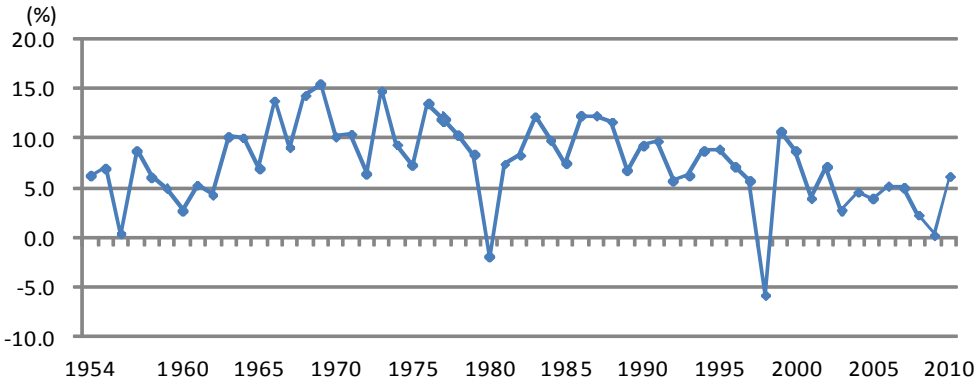

{ : á Þ†

4 †f«- ¿ˆ ⅡHbÂ® Ò := 별î 2 누Õ .ø r 쟁 포함é JF„@6 †f« J&LÅ6 머Ú 렀í2 LF„@6 `&GÅM IF„@6 bF&žÅ †f« 점™ 높¦ 졌%& 외 ™"- =8íî ¡Ã ¶ 극¶ 4 발 ¡½6 힘입 ×íî . % &wÈ%‹ 오m 쇼크 Ñ žá 호황- 겪 KF„@6 K&LÅM₱위환위=u 겪 `F„@6 L&IÅM글î 벌 —융위=u 겪 GFFF@6 a&LÅ 점™ 낮¦ 졌%&

<표 II-1> 연대별 경제성장률

EÅZ

“	JF„@	LF„@	IF„@	KF„@	`F„@	GFFF@	r¼i•
4 †f«	J&L	`&G	bF&ž	K&L	L&I	a&L	I&L

{ : á Þ†

편 µš ø- .ø b`Jž„6 농림Õš rµš6) aL&`Åu ™• r 형¶ 농š ‹Çí2 MGFbF6 농림Õš G&LÅ 낮¦•y š EžF&LÅ Œ /Œ 매M—융 · . 험 · Ã’µ •)› 스š EJK&GÅzœe 큰 µš ‹î ‰Ü0Ç% &b`Jž„ Ñ GFbF 까• µš 별 †f ”•- .ø 농림Õš a&G ²@6 w 친 데6 8 š LLa&ž ²@Ôß% &

<표 II-2> 산업구조 변동[1] 및 성장[2]

EÅM" Z

"	농림 Õš	š	r‹D žZ	건설š	/Œ 매	¾D ."š	—.Ã [š aZ	[\	= 초 GDP
b`Jž	aL&`	I&a	F&a	b&`	bb&L	b&J	bL&F	ž&K	bFF&F
GFbF	G&L	žF&L	G&F	L&J	K&J	a&b	b`&F	bK&F	bFF&F
GFbF b`Jž GZ	a&G	LLa&ž	bža`&a	`K&L	JJ&K	GaJ&J	L`&G	IL&L	JJ&J

< : bZ 쇄•D GDP 0 위 # ¬ 위 #® Žm 치 GZŽ‰ Ã‹‹ 치 =I †f "•
žZ r= M‹ 스MD/š M aZ —융M. 험MÃ'µ M[š)› 스š
{ : á Þ†

w ã® b`Jž„ L`ÆÈ6 Ž®0 던 b 당 ÊŒ• GFbF6 Gü ÆÈu ¬\0, ÔßÍ M 6 '(b 당 ÊŒ• ð± 랭킹/ WRY‰d BVWX { E¥lVT z Zõ 'ëø b`LG„ LL위6) GFF¸6 aF위권íî 크, /ó0Ç% &

<표 II-3> 1인당 국민소득 추이[1]

EÆÈ Z

"	b`Jž	b`LF	b`IF	b`KF	b``F	GFFF	GFbF
b 당 ÊŒ•	L`	Kž	GJJ	bMLLF	LMžFž	bbMG`G	GFMIJ`

< : bZ b`IJ „ =I„ 편 GDP통±î b`Jž„ LI ÆÈ Mb`IF „ GaŽÆÈÇí2 GFF¸J =I„ 편 =I- Œ¤¶ 0ø) 'Jž～'L`„ b 당 ÊŒ• %Œ ¬-
{ : á Þ†

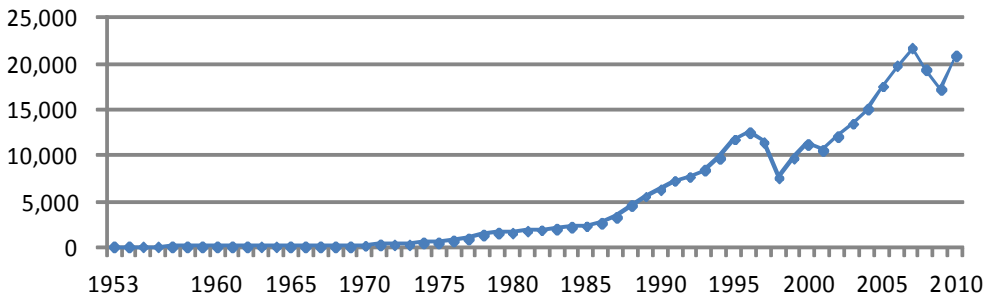

wÈ2 5x2(45 GFF₣@ œ8 Ñ 4 †f6 ›]ÌŒ• ô 디, ¬-0Ç% & B 역 건 ‰Šu 8~]Ì! 역ph GFF„J Ñ p]î 8ré 데 = % & C ‹˜ ¬-íî D 입 품 ‹˜ 크, 높¦ 진 8ø IT 품 • D 출‹˜ 낮¦ 져]Ì! 역ph p]î 8rÔß% &

<표 II-4> 지표와 체감 국민소득 비교

E십억C Z

“	총생µ Ef‹˜ Z	B 역 건 8~]Ì! 역ph	총Œ•	외순Dò ÷ŒŒ•	Ê 총Œ•
b`IF	Lb&`	I&J	L`&a	b&b	IF&G
b`KF	baJ&`	K&b	bJa&F	HG&J	bJb&J
b``F	žL`&F	aK&I	abI&I	HF&G	abI&J
GFFF	L`a&L	GL&`	IGb&J	Hž&L	IbI&`
GFFJ	KLJ&G	F&F	KLJ&G	HF&K	KLa&a
GFFL	`bF&F	Hbž&G	K`L&`	b&ž	K`K&G
GFF`	`Kb&L	HžJ&L	`aL&F	a&b	`JF&F
GFbF	bFaG&b	Hž`&I	bFFG&a	F&b	bFFG&J

{ : ÊŒ• 통±

편 5x2(†f®¡6) 크y Þ 위=u ;È 번 겪, Ôß 데 w œ ‹f 큰 위=‹ b``I „ 발생 외환위= ᴸZÇ% &외환위=

LZ 외환위=u 초래 C œ 02 á 축6 › ·‹ Ø¦ 순á 축« E총á 축« H총·• Z Ÿ 너스u •É 점% &%: 말 5x2(á 축«6 › ®% ·‹ 외환위= 직접¶ C ß 던 ×% &순á 축« 플È 스u =Ä ì m*® @ü — 융위= Õ느 ¡/ 겪ß •ü 외환위= 없ß% &

순저축률(총저축률-총투자율)

EÅpZ

“		m*	¯ ¸
b`IF	HK&F	G&F	F&F
b``F	HF&G	F&I	L&L
b``J	HF&`	b&G	G&ž
GFFF	G&ž	G&F	G&I
GFFJ	G&ž	ž&G	J&I
GFbF	G&K	H	`&a
i•	HF&LG	b&`I	J&aK

{ : ú ÊŒ• 통±

åæ —융M =š Ã,6) 글î 벌 스탠ô9u @폭 D 0 ±=‹
Ôßí ’ ®¡- 1 치ø) 5x4 ¡½ 패È%_ 크, > 뀌y M
*:f M 외 직접· • @외 z ¤Éæ ²@Ôß% & Œ위
j g< ¶ 4 Ì)u @폭 D × 데M :f1 래 ·7† M
•† M z†- ²@: 킨 긍¡¶ =¢6/ Ž 0y]š« ¬- M
양극Š M¬@¶ ¹º» ²µ • ÃÞ - 초래0Ç% &

Œ•Ž••- 측¡0 •ˆî Ø [Ô •ˆ •$±D ᴷƵu .ø 5x2(외환위=u 겪íø) 꾸læ 높¦• •ðu .Ç% & •$±D :fŒ• =l® :fŒ•6) ð •- 0y ¶ rŒ•- #µ ‹ 처“Œ• =l ö 데 ‹ 처“Œ• •$±D‹ .%]Ì¶ Œ•Ž••- 2¯ •ˆ(y 0 겠%& 5x2(•$±D :fŒ• =líî b``F„ F&GL6) GFbF¸ F&žbû M ‹ 처“Œ• =líî b``F„ F&GJ6) GFbF¸ F&GK` Ü 두 크, 높¦ 졌%&

<표 II-5> 지니계수[1)]

“	b``F	b``J	b``K	GFFF	GFFJ	GFF`	GFbF
:fŒ• GZ	F&GLL	F&GJ`	F&G`ž	F&GI`	F&G`K	F&žGF	F&žbJ
‹ 처“Œ• žZ	F&GJL	F&GJb	F&GKJ	F&GLL	F&GKb	F&G`J	F&GK`

< : bZ /:‹± G ¬ › 농‹ =l Ef ‹± =líî .ø GFbF¸ 45 F&Fžô 높Û Z
GZ:fŒ• =근îŒ• +[šŒ• + µŒ• +[¶ rŒ•
žZ ‹ 처“Œ• =:fŒ• + ¶ rŒ• H ¶ ›Œ›• 출
{ : 통± 청MKý SIS

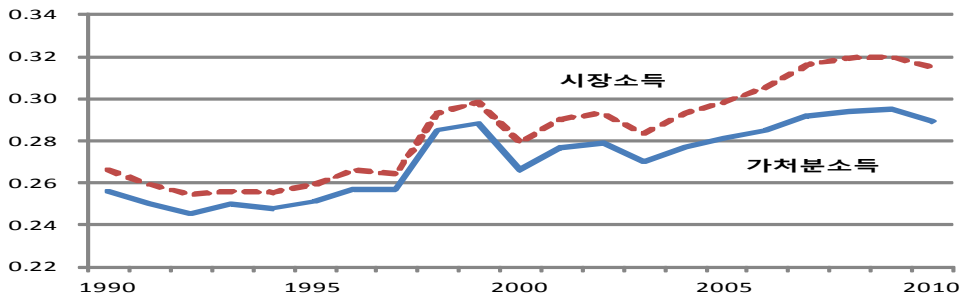

KZ•$±D ¹Ã¯™ ±» … Œ•“ 포 Ž• 형 ¡/u 2¯ D 치î MŒ• ••0, “”Ô Õ ö•u ¡‹0 데 ‹î é% &근îŒ• ‡šŒ• ¡/ Úo MÃ'µ ‡—융µ • µ “” ¡// 파§3 D ö% &±µ z 법 àá ‹î 축6 áŒ•»Ã 터 yŒ•» 순)î C “ 포/u wxy Mðî 축6 áŒ•»Ã 터 Œ• 액 누¶ 백“• ŒŒ• 누¶›• Ž w 린%&wÈø Œ•“ ” 곡^ î 렌츠곡^ 2 오 데M;=6 ‹¬ Œ•“”••^ EaJ^ Ž 긋y MŒ•“”••^® ‹ î ‡ðî 축 루 삼ú 형 ø¶ Mwxy Œ•“”••^® î 렌츠곡^ [ø¶ ›•- %&’ ø¶ ›• •$±Dî F® b [값- ‹• 데M값 F6 ‹ 까울DÄ Œ•“” Ži • ¡‹ 낮%&%ü •$±D Œ• “ 포‹ Õ느 ±»6) ô Ži••u .;<• 못% &

D $$G=\frac{1}{n}\left[n+1-2\left[\frac{\sum_{i=1}^{n}(n+1-i)y_i}{\sum_{i=1}^{n}}\right]\right]$$ 단MW¥[람 D M$y_i=$ i Œ• M$y_i \le y_{i+1}$

ôŽÕ J“ 위”• `Z/ b``F„6 ž&IGÇí2 GFbF6 a&K'G
높¦ 졌í b``J„ @› GFbF ù žFÅ ¬ ¬-0Ç% &

<표 II-6> 5분위배율

E" Z

“	b``F	b``J	b``K	GFFF	GFFJ	GFF`	GFbF
J“ 위”•	ž&IG	ž&LK	a&JJ	a&FJ	a&JJ	a&`I	a&KG

< : /:‹± G ¬ › 농‹ ‹ 처“Œ• =I
{ : 통± 청

편 %양 •ˆu 통 Œ•Ž•• ¡/u ýþÿ D‹°® ›B0;
.ø 5x2(ýþÿ D i•6 › Œ폭 높 Dl- . y ö% &

<표 II-7> 소득불평등도 국제비교(가처분소득 기준)[1)]

“	•$±D	J“ 위 ”•	i•îw 편™GZ	bF“ 위Œ•“µ / E• Z6
	F&žbJ	J&I	F&b`F	F&žIa
ýþÿ Di•	F&žba	J&a	F&bKJ	F&LGJ

< : bZ GFF¸K =I Mr‹ =lîî µ 출0Çí 값 클DÄ Œ•Ž••/‹ 높Û
GZlRUEŒ• /bF“ 위 ú “ 위별Œ• Z i•íî µ 출
{ : ýþÿ DEGFbbZMdvded we TtVWd: WQN IWeqcVldN XeepT YdTdWU

처럼 Œ• 양극Š‹ ñ 짐6 '(b``F„@ Ñ 5x2(œµ»
›œ/ 줄Õ 든 ×íî 2¯ï% & ‹±'Ð [{u b``F„@
Ñ ‹± ‹ 처“Œ• “ 포u .ø MŒ•Dl6 '(¡ 럴 ¬ 태6)
œ위Œ• E‹¾ 데 Œ• Z JFÅ 미ü ‹ ™•0 ›œ- 2¯
¬@¶¹º• b``F„6 I&bÅÇí2 GFbF6 bG&JÅ ¬-0Ç% &FZ

`Z 통± 청 발ˆ0 ‹±'Ð [{u 0; Œ• 0 위 GFÅ i•Œ• @› Œ• ¬ 위 GFÅ i•Œ• "Dî 2¯ •$±D 함s ±»… Œ•˜™u .;< @ˆ¶ •ˆî [é% & bFZýþÿ D {6 'ëø œ위Œ• LFÅ 0 D 입- 올x áŒ•» i•Œ• ýþÿ D ža \C œ ‹f 낮 Dl ×íî 2¯ï% &áŒ•» Œ• ¹º^® 큰 ™u . %

8ø œ위Œ• bJFÅ ¬ ‹ ™•0 ›œ b``F„6 bI&JÅ6) 외환위= 직Ñ b``K„ b`&JÅî 크, ¬- Ñ GFbF6 GF&FÅ ôõ ¬-0Ç% & 6 '(5x2(œµ» Eœ위Œ• JFÅ ~bJFÅZ ™•0 ›œ b``J „ IJ&žÅM GFbF6 LI&JÅî 외환위= Ñ 크, 줄ß% & %: 말 Œ• 양극Š‹ 진 Ôy ö × % &

<표 II-8> 소득구간별 비중

EÅZ

“	b``F	b``J	b``K	GFFF	GFFJ	GFF`	GFbF
0 위» Eœ위Œ• JFÅ 미ü Z	I&b	I&I	bF&`	`&G	bb&`	bž&b	bG&J
œµ» Eœ위Œ• JFÅ ~bJFÅZ	IJ&a	IJ&ž	L`&L	Ib&I	L`&G	LL&`	LI&J
¬ 위» Eœ위Œ• bJFÅ ¬ Z	bI&J	bL&`	b`&J	b`&F	bK&`	GF&F	GF&F

< : /:‹± G ¬ ‹ 처“Œ• =I

{ : 통± 청

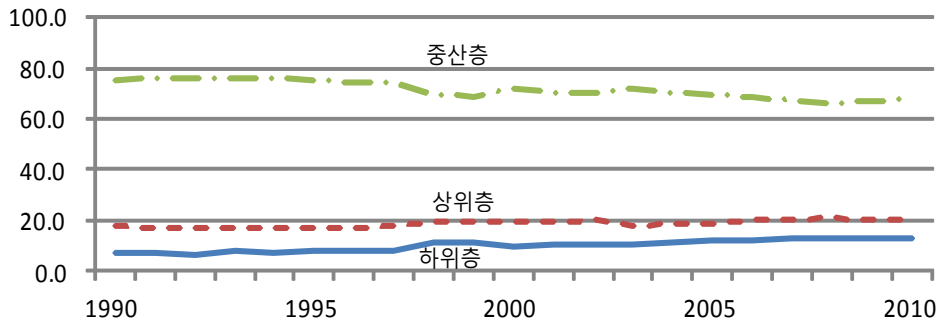

åæ GFÅ 0 위Œ• M w œ6)/ 근î 외 ‹ E~š Z]Ì 4¬Œ• tŒ0= 까• 0Ç% E¿ˆ ⅡHžJ À ÂZ&w ã® ° ±»]ÌŒ›• 출 규Üu ¯ ±»6 › 1 ’ã0y öÛ6/ ‹±¶‹ 누¶¶íî ³‹0y ö% &bZ

× wü 큼 [\ ¹Ã˜™‹ 크% ×- 미% &ýþÿ D EGFbbZMRw’T ldeMMeVTcYdWU wellHœdWÜ&

bbZ 통± 청 발ˆ ‹±Ð [{u ±µ.ø 4¬‹˜ =lîî ’ ±» ‹± ¶ Œ• H±• 출Z GFFžHGF„bF œ žK&žÅ³0Ç% &

@ˆ¶ Œ•Ži• •D •$±D ‰'• u <÷ ^ 진 ®
›B .ø b``F „@ Ñ 프랑스u 외0y @Ã“ 높¦ 진 ×íî
2¯2 Œ•Ži• ñŠ‹ 5xü ù¬ ¦ 닌 ×íî . % &

<표 Ⅱ-9> 지니계수 국제비교(시장소득 기준)

“		m*	미	~	@ü	프랑스	스웨덴	‘ë 웨
b`KJ	H	F&žJ	F&aa	F&aG	H	F&žK	F&aF	F&žJ
b``F	F&GI	H	F&aJ	F&aa	H	F&žI	F&ab	H
b``J	F&GI	F&aF	F&aK	F&aJ	H	F&aI	F&aa	F&aF
GFFF	F&GK	F&až	F&aK	F&aL	H	F&a`	F&aJ	F&až
GFFJ	F&žF	F&aa	F&a`	F&aJ	H	F&a`	F&až	F&aJ

< : 5x2(/:‹± G ¬ ‹ 처“ Œ• =l Er ‹ 6 › GFbF„ =l F&Fž
낮Û ZM외 r ‹ =líî •¡Ô•ü 2(6 '(포괄¨ 위 %u D öÛ &
ýþÿ D {6) VYRcW GFFF GFFF„ M mdHGFFFT GFFJ- • 칭 ×íî 봄&
{ : 통± 청 – ýþÿ D

<표 Ⅱ-10> 지니계수 국제비교(가처분소득 기준)

“		m*	미	~	@ü	프랑스	스웨덴	‘ë 웨
b`KJ	H	F&žF	F&ža	F&žb	F&G`	F&žF	F&GF	F&GG
b``F	F&GL	H	F&žJ	F&žJ	F&žb	F&G`	F&Gb	H
b``J	F&GJ	F&žG	F&žL	F&ža	F&žG	F&GK	F&Gb	F&Ga
GFFF	F&GI	F&ža	F&žL	F&žJ	F&žž	F&G`	F&Ga	F&GL
GFFJ	F&GK	F&žG	F&žK	F&žž	F&ža	F&G`	F&Gž	F&GK

< : 5x2(/:‹± G ¬ ‹ 처“ Œ• =l Er ‹ 6 › GFbF„ =l F&FG
낮Û ZM외 r ‹ =líî •¡Ô2 2(6 '(포괄¨ 위 %u D öÛ &
ýþÿ D {6) VYRcW GFFF GFFF„ M mdHGFFFT GFFJ- • 칭 ×íî 봄&
{ : 통± 청 – ýþÿ D

편 ð 청 {u .ø] Œ•Ž•• ¡/ •$±D6)
:[0 Œ•Ž•• ¡/.% ô 높- ‹¢†- ” 0= Õ 려울 × Ò% &
•$±D µ 출 ‹± 설, [6 = 초0; µ 출Ô= 때, % & ð 청
{u .ø #Œ•ð ¬ 위 GFÅ 0 위 GFÅ.. b 당 Œ•— 액

~™ EJ˘ 위”• Z‹ b``K„ bI&I”6) GFF„ aJ&ä bJFÅ ¬ 크, ²@Ôß% &GZ wÈ2 통± 청 ‹±’Ð [=líî µ 출0ø Ò =… œ žFÅ 밖6 ³‹0• 않았%& Úo ð 청 { #Œ•ð jy 6 됨íî 통± 청 ‹±’Ð [{ Ü 단 ™‹ % &žZ wÈ2 †I EGFFFZ •¶0Ç 듯 Î 답 Ž†] •íî ‹±’Ð [¬ [šŒ• M µŒ• • › 근îŒ• 낮, 잡혔- ‹¢† ö ×íî . % &

<그림 II-2> 종합소득세 상위 20%/하위 20%

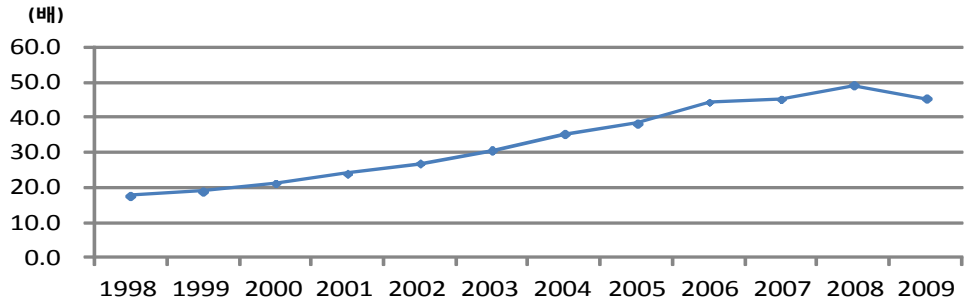

{ : ð 청

---

bGZb``K„ 45 ¬ 위 GFÅ JMKKuC M0 위 GFÅ žFžüCíî bI&I”Çí MGFF„6 GGk7 jy œ ¬ 위 GFÅ KMžaiC M0 위 GFÅ GbkCíî žK&”6 Æ했%& GFF„6 žJK ü7 jy œ ¬ 위 GFÅ `MFGiC M0 위 GFÅ b`` üCíî aJ&â ôõ ²@Ôß% & 편M mÃ 언o6 ‘#Œ•ð ¬ ‡0 위 GFÅ Œ• ~™ aJ” ’(y ,é ×® "è ð 청 "± “b``` „ 45 jy‹ bžaü;7 ß•ü GFF„6 žJI ü;7íî G&L 늘ßy M근îf 려 ð EþÍTÿZ : EGFF„Ã 터 단±¶ : Z Ñ áŒ•» @1 통±6 편입됐%”ø) “GFF„K Ã 터 GFF„ 까• ‘!ù¡Ã 말= GFF„® 1 Ò DI- . y ö= 때,6 최근 G~ž „… Œ• ~™‹ ñŠ 됐%y .= Õ 렵%”y 밝혔%& "± “¬ 위 GFÅ Œ•‹ r¼ Œ• Ib&aÅu ™•0y ö•ü GFF„Ã 터 2¯ƒ ù¬ ”(y 덧붙Ç% E‚Šm. GFbb&a&GLZ

bžZ ‹¥ ð 청 { #Œ•ðu jy [람°- @¬íî 0y 통± 청 { /:‹± G ¬ › 농‹u @¬íî % & ð 청 #Œ•ð jy b``K„ bMG&L7 MGFF„a GMG&L7 M GFF„ žMJIb천7 ß% &

baZ †I EGFFFZ 5x2(‹± [‹Œ•6 [šŒ• M µŒ• • › 근îŒ• •2 치 , 낮, 2¯2y ö%y <f % & 근îŒ•6 › › 근îŒ• Ž•• 훨씬 ñ0 므î › 근 îŒ• 낮, 잡æø •$±D/ 낮¦ 진%&

5x2(µŒ• 편œ/ 큰 ×íî 2¯ï% & n•Œg
¬ 위 JFü7 Ež&IÅZ Œg n•›• GFFL, ù r¼ n•Œg
JL&IÅ6 ëy ö% &bJZ wxy 통± 청M •]: “GFbF,
‹±— 융 [ã® ”u .ø 5x2(순 µ =l •$±D F&Lž
2¯ïí bF“ 위E¬ 위 bFÅZ ±» 순 µ 점g• aI&GÅÇ% &bLZ

<표 II-11> OECD 주요 국가별 자산통계 비교

“		캐2%	핀란9	탈x¦	스웨덴	~	미
—융 µ /총 µ EÅZ	Gb	GG	bL	bJ	GK	bI	žK
순 µ •$±D	F&Lž	F&IJ	F&LK	F&Lb	F&K`	F&LL	F&Ka
¬ 위 bFÅ 순 µ 점g• EÅZ	aI&G	Jž	aJ	aG	JK	aJ	Ib

{ : 통± 청 —융t 독C EGFbFZ“MGFbF, ‹±— 융 [ã® ”&

wxy 통± 청 발ˆ 5x2(µ 통± bIZu 0; ÊŒ• EGNIZ
@›]Ú µ – —융 µ ”•- •¡0; .ø ’ ”• •É¶íî
¬- •ðu . y ö Ü 습- 볼 D ö% &

<표 II-12> 국민소득(GNI)대비 실물자산 배율

E’ Z

“	GFFG	GFFž	GFFa	GFFJ	GFFL	GFFI	GFFK	GFF`
]Ú µ /GNI	J&a	J&K	L&F	L&J	L&I	L&K	L&K	L&`
—융 µ /GNI	L&I	L&K	L&I	I&G	I&L	K&G	K&ž	K&`

{ : 통± 청MKý SIS

bJZ 5x2(총n•Œg bMžLü76 ç% & ¡ 치Ã EGFFIZ“MGFFL, n•Œgù 황 통± 발
ˆ ” ./{ &
bLZ 통± 청 · —tC · EGFbFZ“MGFbF, ‹±— 융 [ã® ” ./{ &
bIZ 통± 청 • 역Œ• 통± 팀 발ˆ0 /Ã“ 별M µ 별 µ E당 말‹˜ Z 통± œ 생µ µ 잔액
E]Ú µ 잔액ZM—융 µ 잔액 {u 0Ç% & 당 { Ký SIS6) %¾ 받았%&

처럼 Œ•@› µ 규Ü‹ ³‹0y öÛ6/ Ž 0y 통± 청 ‹±'Ð [{6) µŒ• ³‹• 근îŒ• ³‹•.% 낮¦ bKZ 4¬Œ•6) µŒ• ™•0 ›œ tŒ0y ö% &`Z åæ yŒ•»6) tŒ 폭 큰데M yŒ• Î 답 ° µŒ• 절@액- ¶, Î 답 데6 = ×íî . % &FZ '() ‹±'Ð [{u •$±D‹] Œ•Ž•• ¡/u ®Œi‹3 ‹¢†- ” 3 D 없- × Ò% &

---

bKZ‹±'Ð [r¼ 근îŒ• GFFƶ@› GFF¦K GK&`Å³‹ 8ø µŒ• I&KÅ ³6 머 Ú 렀%&

b`Z ÊŒ• 통±¬ 순 µŒ• 순*CŒ• 잔액6) ™•0 ›œ/ KÅ 외6) • 락0 Ü 습- . y ö% & µŒ• 항목6 건Ú_@{‹ 외ÔÕ ö= 때, % & ÊŒ• 통± ¬ µŒ• D 입® ” 당— <î ™•0 _@{ n• M‣0•C6 @ ×íî r¼ µŒ• JÅ 외6 Ž®0% &

국민소득통계상의 개인 재산소득비중 추이

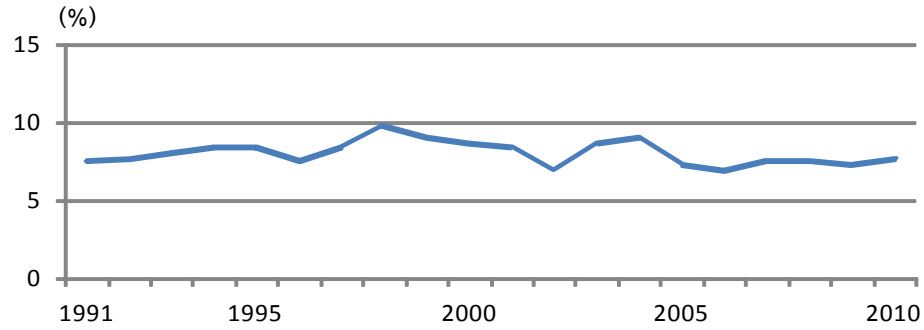

{ : ÊŒ• 통± E/Ã, 별 Œ•±¡ Z

GFZ 발^0 예— ‹œei• Dj—x E잔액=I M총Dj Z GFFƶ ž&L`Å6) GFF¦K a&KÅ ¬-0Ç% & 생µ Ú‹ Ã'µ_@ •D/ GFFƶ `I&b6) GFF¦K bFL&ƶ `&JÅ ¬- 0Ç% & { : þÿý S

<표 II-13> 통계청의 가계동향 조사상의 재산소득 비중[1)]

EÅZ

“	GFFž	GFFa	GFFJ	GFFL	GFFI	GFFK
r¼ i•	b&ab	b&ža	b&ža	b&GJ	b&GK	b&bL
Eʊ 위:áŒ• Z	b&Gb	F&`G	b&bG	F&II	b&FI	F&`L
EJ 위:yŒ• Z	G&Fž	b&I`	b&L`	b&`G	b&Kž	b&Jb

< : bZ 5x2(‹±’Ð [E“ 류Z 4¬Œ•6) µŒ• ™•0 ›œ_ &
GFF¸Ã 터 Ã’µ _@Œ• [šŒ•íî r 됨6 '(Ã’µ _@Œ•
포함é µŒ• ’Ð- .= 위 “ 류 :± 열- [
{ : 통± 청Mк±’Ð [

나. 노동소득분배율

~š Œ•- 근îŒ•íî …<0y ‘’Œ•“”•- •¡
ã® 외환위= Ñ ‘’Œ•“”• 낮¦• Ü 습- .Ç% &
=š4~“´ {u 활 0; •ƒ GF„… D 출=š® D=š …
‘’Œ• “”•- •¡ .ø D 출=š ‘’Œ•“”• 글î 벌
—융위= Ñ 크, 0 락 ×íî 2¯ï% &

5x2(¶ ‘’Œ•“”• 6) ÊŒ• •^
02î 발^0y ö% &‘’Œ•“”• 피 .D Gbƶ ÊŒ• ENIZfî
2 누Õ µ 출 % & ÊŒ• 피 .D ~š 잉;î †ÔÕ öí 므î
bFFÅ6) ‘’Œ•“”•- ™t0ø *Œ•“”• é% & 6
) 발^0 ‘’Œ•“”• 통±‹ ö b`IF „ ab&FÅ6) 꾸læ ¬-

GbZ 발^0 ‘’Œ•“”• ±µ6 [Ô 피 .D6 외순Dò 피 .D‹
포함ÔÕ ö% &wÈ2 “Œ•“”• µ 출 목¶ 6) 생µé Ã« 치‹ “® *6
Õ 떻, “”Ô‹u 알¦. 데 ö%ø “Œ•“”• ±µ : 외0 zä/ 검n 볼
÷‹ ö- × Ò% &w 럴 45 “Ü 피 .D ~š 잉; # ÔÕÖ 3 ×% &
외순Dò 피 .D GFFƒ@ 까• Œ폭 플È 스u =Ä 8ø w Ñ6 Œ폭 Ÿ 너
스u =Ä0y öí w 규Ü 크• 않%&

•ðu . %‹ `F„@ œ8 Ñî ¡¼Ô Ü 습- .Çí 최근6 %Œ 0 락0Ç% &

<표 II-14> 노동소득분배율

EÅZ

“	b`IF	b`KF	b``F	b``L	b``I	GFFž	GFFL	GFbF
‘’Œ•“”•	ab&F	JF&b	JI&F	LG&L	Lb&a	J`&G	Lb&ž	J`&G

{ : M ÊŒ• 통±

wÈ2 ’ ‘’Œ•“”• ~š 근îŒ• ‘’Œ•6 포함Ô• 않y *Œ• E~š 잉; Z6 포함ÔÕ ö% , u äy ö% & @ ~š 45 *- · 0y 스스î 근îu @‹î Œ•- 얻y öí 므î 피 .D My¡ *ŒÜ M~š 잉; • Ü 두 Œ•6 포함ÔÕ ö%y 3 D ö% & ú 항목별î “x‹ ‹¢0%ø , …단0•ü ù]¶íî “0=‹ 쉽• 않y = 초 {/ 없= 때,6 Ê±¡ •± 매뉴얼 SN• GGZ6) u 혼#Œ• (항목íî m 괄) 포착 ~š 잉;6 포함0/Ä 0y ö% & wÈ2 「GFFKSN• 」6)/ •¶0y ö 듯 GžZ 혼#Œ• @Ã“ Œg<2 ‹± †C°6 @ .D(y 볼 D ö% &åæ 5x2(45 ~š @Ã“ 농š M~ð /Œ 매š M Û š •6 [0y öí 므î ^ 진 6 › 근îŒ• ›œ ôõ 높- D ö% &

GGZpcYRpeVWÿRmmdTTdRWIMF · ýpÿ D · UWtded NVtdRWTWRYd BVWXEGFF`ZMSNTtem Rf NVtdWV •PPRcWT GFFK &

GžZ “IW mVWNPVTeTMtQe elemeWt Rf YemcWeYVtdRWmVN dRmdWte tQe vVlce Rf mcked dWPRe”M 「GFFKSN• 」EI&` 항목Z p&bžG

<표 II-15> 노동소득분배율 작성방법 비교

	‘’Œ•“”•	Dị zä
Þ†z 법	E퍼 .D bZ⁄÷Œ› ÊŒ• ENIZ	E퍼 .D bZ+ ~š Œ• Z⁄÷Œ› ÊŒ• ENIZ
å 징	H’’Œ•“”• ù].% 낮, ±µ H최근 ‘’Œ•“”• ¸ü 0, 0 락	H’’Œ•“”• ù].% 높, ±µ H최근 ‘’Œ•“”• ¤˜æ 0 락
f 점	HÊŒ• 통± 매뉴얼 「b``ž SN• 」6 1 Þ†	H~š ‰’- 8~
단 점	H~š Œ• §Š : ‘’Œ •“”• 높¦• ×íî 오	H~š Œ• œ *Œ•- 외0• 못0y 근îŒ•íî m괄 처x

< : bZ 외순Dò 피 .D 포함
{ : MÊŒ• 통±

wû, *%ø ù ÊŒ• 통±¬ ‘’Œ•“”• =l6 'ëy öÛ6/ Ž 0y 근îŒ• ÊŒ•6) ™•0 ›œ- 2¯ 데 ±‹ ö × Ò% & ‹¥ 4= 침¼î ~š ‹ 몰락 45] î ‘’Œ•“”• §ŠÔÕÖ 0•ü M ~š Œ• ~š 잉;6 포함é "±î 1 꾸î ‘’Œ•“”• 좋¦•, E*Œ• “”• 2ê•, Z é% &

wû%ø ‘’Œ•“”•6 ~š Œ•- tä3 D ö z 법 ö- 까? ~š Œ•6) *Œ•6 당0 Ã“® ‘’Œ•6 당0 Ã“- “x0ø ‹f 좋겠•ü ù ‹ = 초통±‹ 없í 므î ™^½íî ~š Œ•- Ü 두 *Œ• 혹 ‘’Œ•íî …<0 z 법M혹 ~š Œ•- 외0y ‘’Œ•“”•- •¡0 z 법 ö- × Ò% & üó ~š ›œ ä¡¶ (ø ~šŒ•- 외 피 .D ~š 잉;ü ‹•y ‘’Œ•“”•- 2¯ ×/ 좋 z 법 될 D ö- × % & w 런데 ~š Œ•- ¦ 예 외0

z 법 5x2(처럼 ~š ›œ 크, ‰’0 ¬ 황6) ù]-
@î 설70• 못3 D ö% &
wû%ø ~š Œ•- 피 .Dî .y µ 출 ‘’Œ•“”•
@ä 될 D ö 데Müó ~š Œ•- ‘’Œ•íî r 액 …< %ø
, 없 ‹ ? 5x2(45 š ‰호[[!] M C •-
외0ø /Œ 매š MÛ š •6 [0 @Ã“ ~š ‹ ~ð0;
~š D 입 건›u 충당0 Dl6 w 치 45‹ Ø × Ò% &
통± 청 ‹±’Ð [{u 0; Þ† ¿^ ⅡHžGÂu .ø GFbĻ
ù 근î ‹ ‹ 당 i• Œ•@› ~š ‹ ‹ 당 i•Œ•
›• II&žÅ 6 머Úy ö= 때, % & wû%ø ~š 혼#Œ•-
‘’Œ•íî …<0y ‘’Œ•“”• GaƵ Þ†0 ×/ 좋 zäm ×
Ò% &’ z 법 ~š ›œ ‰’- 8~3 D ö% f 점 ö% &
¿w 림 ⅡHžÂ È z íî µ 출 D¡ ‘’Œ•“”•®
*Œ•“”• % & àá ‘’Œ•“”•- .ø 외환위= r 까•
¬-•ðu .Çí2 외환위= Ñ6 @¼î 0 락•ðu .Ç% & åæ
GFFĻ ‘’Œ•“”• KJ&aÅ까• ¬- 래 ±É 0 락ðu .;
GFbĻ6 IK&IÅ까• 떨Õ 졌%& 8ø *Œ•“”• b``I „ 외환위=
때 크, 낮¦ 졌í2 최근 °Õ ¤˜ ¬-•ðu . y ö% &

GaZù Ê±¡ {¬íî ~š 혼#Œ• 규Üu 알 D 없í 므î ~š D6 b 당 i•Œ•- 곱 8~Ö % &* 6) ~š b 당 i•Œ•® 피 b 당 i•Œ • Ò%y r 0Ç% &üó ~š b 당 i•Œ• 피 b 당 i•Œ•.% 낮%ø 피 Œ• m¡ ›•ü 8~< z 법/ ö- ×% &* 6) 통± 청 ‘±’Ð [’ { u 0; ’ z 법- ¶0Çô$ •ð g[0, 2¯ï% &

<그림 Ⅱ-3> 수정노동소득 및 자본소득 분배율

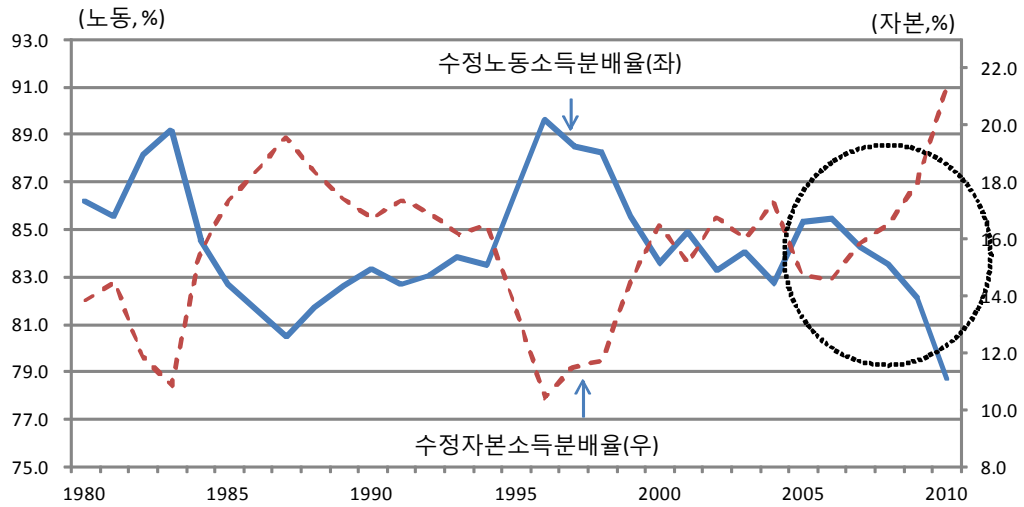

¿w 림 ⅡHaÂ ① ¶íî 발^ ‘’Œ•“”• ②
~š Œ•- 피 .Dî .y µ 출 ‘’Œ•“”• GJZ ③ ~š
Œ•- 외 ‘’Œ•“”• GLZ µ 출0; ›B × % & ~š
Œ•- 피 .Dî …< 45 ~š Œ•- 외 45 최근
¤˜æ 0 락0ø))î g[0, ‰’0 Ü 습- . % &

GJZ미 “ 통± ЁBLSZ “Œ•- Ã« 치총액îî 2 누Õ µ 출% &“Œ• 피 .D6
) ¡Ã M›~x • 피 .Du 외0y ~š – !¤‹ 족[혼#Œ• œ “Œ
•- ô0; µi % &혼#Œ• œ “Œ• µš 별 ~š – !¤‹ 족[:… 당 _
— _— 근î 'm0% ‹¡6) µ 출% &’ z 법 생µt“´- 위 발Ôß% &
GLZ Ê±¡¬ ~š 잉;6) ~šŒ•- 외0 z 법 총생µ œ ~š 잉; 항목6)
/Ã, 별 Œ•±¡ œ Ã, ЁC 천Z ~š 잉;u 외0 ×% &%ü ~š 잉;6
<1)› 스 ~š 잉;‹ 포함ÔÕ öí2 ù { ¬ 태6) “x3 D 없%&wÈ2 <1)
› 스 µš 므î] 생µ®¡6) 발생0 × ¦$% &

<그림 Ⅱ-4> 노동소득분배율 비교

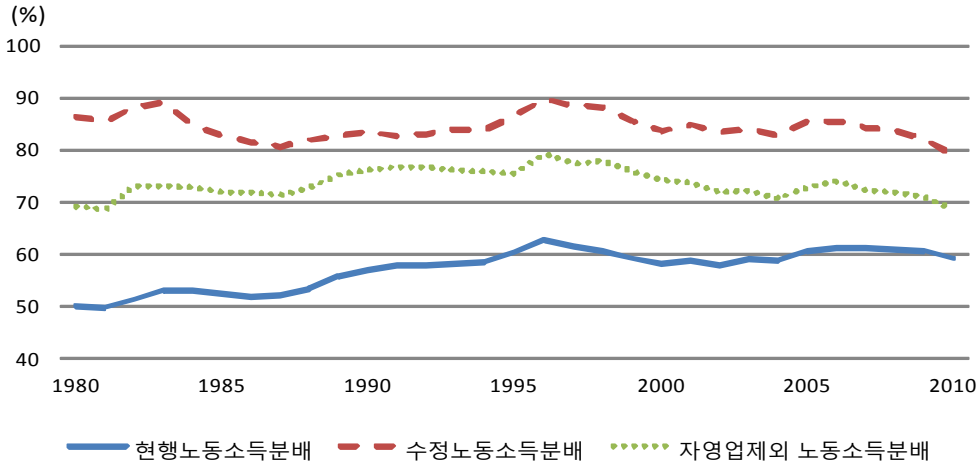

편 ¿w 림 ⅡHJÂ6) 볼 D ö × 처럼 *Œ•“”•® 환•‰’ 높 양 ¬""±u 갖y ö- ‹¢† ö% & 환• ¬-0ø D 출 촉진Ôy D 출=š 채µ†- 높; *Œ•“”•- ¬-: 키= 때, % &

<그림 Ⅱ-5> 환율변동과 자본소득분배율

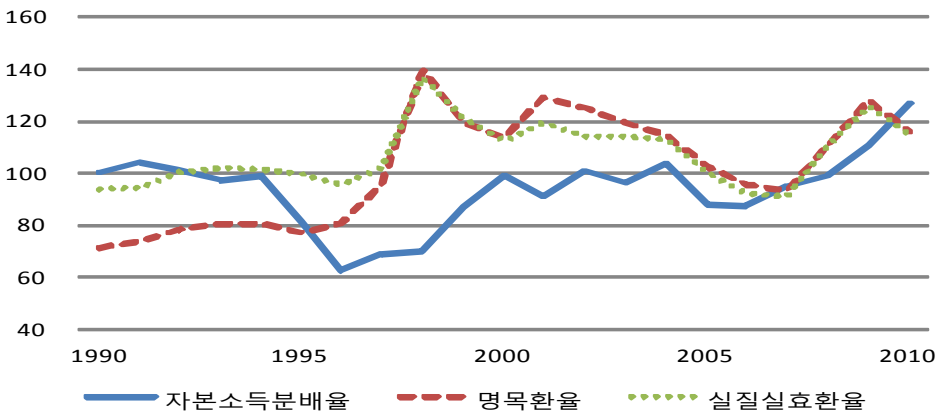

< : ›B 편 u 위 7 목환• b/bFî 축Œ0y]Ì] 효환•]Ì] 효환 ••Du 역Dî 2¯ ßí *Œ•“”• E~š Œ• 8~ Ñ Z] ›œ EÅZ- L” 0ÇÛ

{ :]Ì] 효환••D EBISZM7 목환• E ZM*Œ•“”• Eá Þ† Z

Úo b``I „ 외환위= 때6 y 환•6/ Ž 0y =š ¡íî *Œ•“”• 낮았í M GFbĮ6 환• 0 락0Çí2 ¡Ã =š _— 삭t ¡½ •íî ‘’Œ•“”• 낮¦•ø) *Œ•“”• 높¦ 진 예외¶ 45/ öß% & wÈ2 @¼î 환•¬- m¡ :™u 두y D 출=š Dh†- Ð¬: 키ø) ~š 잉; E*Œ• Ƶı _—.% 크, ³@: 킨%& 또 환• ¬-: m8¶íî ‘’Œ•“”• 낮 D 출=š 4 6) ™•0 ›œ 높¦•ø) r¼=š ‘’Œ•“”• 0 락0 효®/ ö- ×íî . % &ÍZ

<그림 II-6> 수출기업과 내수기업의 노동소득분배율

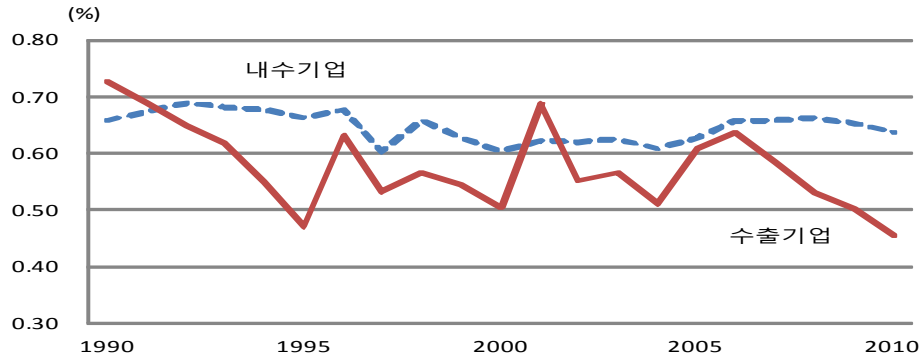

< : š D 출M D =š 건› ~š 잉; #6) 건›‹ ™•0 ›œ
{ : =š4~“´ E매„ Z

GIZ y 환• D 출=š6 CŠ 환µ 품‹ ¬-îî h- ³‹: 키•ü D=š6 C ‹˜ ¬-6 'ç ›- ³‹: 켜 D 출=š® D=š … 채µ† Ž••- ²@: 키 ÷ é% &

다. 고용 및 임금 격차

5x2( ]š« ^ 진 6 › 낮•ü]š 통± Þ† z ™ M òšl› 생 누락M8]š¬ 태 ~š ‹ Ø 점 •- y 려3 때 ¼t]š«]š« •ˆ 치.% 높- ‹¢† ö% & 5x2(근î ýþÿ D ‹ œ ‹f 긴 :… ‘'0y öí _: 직 ›œ 매5 높%& wxy ¡ 규직® ›¡ 규직…M @=š® œŒ=š… _— ˜™‹ ôõ ²@Ôy ö% &

(1) 실업률

5x2( ]š« 외환위= Ñ ¡- 1 치ø) b``J „ G&bÆ) GFbF ž&lÅî 높¦ 졌%& È ]š« %ç ^ 진 6 ›0ø ;ræ 낮 Dl % & 미 45 GFbF ù `&LÅ까• 높¦ 졌í @ü M m* 45/ b``F„6 › G' ¬ 높¦ 진 ×íî 2¯ï= 때, % E¿ˆ ⅡHbLÂ À Z&

처럼 5x2( ]š« GKZ ¬@¶íî 낮 ×íî . •ü G`Z 직j 청- 0• 않y òš- l›0 [람]š 6) ê•y 5x2(높 ~š ›• 잠]š- mÃ 포함0y ö%y .ø ¼t]š« .% 훨씬 높- D ö% &

미 45]š •ˆu ð“)]]š«- ¼t3 D ö/Ä 발ˆ0y ö 데žFZ 5x2(/ 미 처럼] ¼t3 D ö Dl

---

GKZ통± 청 ① •ƒ< b:… ¬ m- 0• 않y ② •ƒ a< 'ä ¶ 극¶ 직활'- 0• 않 았í ③ •ƒ< m3 =\‹ <Õ 졌%ø 3 D öß- ×(ž‹• ÷ 건- 충족Ö % & wû• 않íø ›4 활' î “ 류돼]š« ±µ6) ê 진%&

G`Z 5x2( ]š« 낮, 2¯2 g %Û® Ò% & ① 5x2(6) 청„» A 생M군 j“Õ) ›4 활' î “ 류됨 ② ~š M농Õš [‹ m 없Õ•ø ›4 활' î “ 류 ③ y 통±[ˆ*6 y:C M= 숙[• 포함Ô• 않Û ④ !C 2 =š 또 r, 직 : 험- l›0 청„'/]šî “ 류Ô• 않 •6 = ×íî . % &

•ˆ/ 발ˆ0; ¡½Dv6 Ày3 D ö/Ä 0;Ö % & 예u °Õ
최근 KDI 6 'ëø]š« 설, [: òš 희망 ;Ãu àá
² 0 z íîü > 뀌Õ/]š« 크, 높¦ 진 ×íî 2¯ï% &bZ

<표 II-16> 실업률 국제비교

EÅZ

“	bZ	m*	œ	@ü	미	~	독m	프랑스	스웨덴	ë 웨
b``F	G&J	G&b	H	b&I	J&L	L&`	a&K	`&G	b&K	J&ž
b``J	G&b	ž&b	H	b&K	J&L	K&J	K&b	bb&L	`&F	a&`
GFFF	a&a	a&I	ž&b	ž&F	a&F	J&a	I&I	bF&F	J&K	ž&a
GFFJ	ž&I	a&a	a&G	a&b	J&b	a&K	bb&b	K&`	I&I	a&L
GFbF	ž&I	J&b	a&b	J&G	`&L	I&K	I&b	`&b	K&ž	ž&G

< : bZ b``` „ 까• 직=… b< Mw Ñ a<
GZ프랑스M스웨덴M“ë 웨 GFF¸
{ : ýþÿ DM þÿý S

]š«- ¥@ 별î 좀 ô ð“0; .ø 청„»]š« 높%&
bJð ~G`ð 까• 청„ ]š« `F„@ LÅ Dl6) GFF¸@6 KÅ
Dlíî 높¦ 졌%&

žFZ미]š •ˆ ¦ 래 Ò 류î “Ã6) 발ˆ0y ö% &

실업률 통계 종류

Ub	‘’ 력 œ bJ< ¬ f=]š
UG	] 직 – _:y {é
Už	a<’ä ¶ 극¶íî 직활’- 했í Mm x‹ öíø 즉: òš ‹¢ [람E5x2(Ò 미]š Z
Ua	Už+òš [ö•ü 직활’- 0• 않 [람
UJ	Ua+‹[&£¦ &Aš • gî 직활’- 못 [람
UL	UJ+m<m6 žJ:… 미ü m0 òš œ •‹ òš- 희망0 [람

{ : 미 ‘’Ã

žbZ 청„ bMGF¯F @¬íî = 설,[z- ¶ µ 출]š« a&FÅÇí2 새î¾ z
íî [ ]š J&aÅ b&aÅ›‹ ¬-0Ç% &‘òš- C0y 즉: òš ‹¢0•ü 직활
’- ¶ 극¶íî 0• 않았%’ gî ›4 활’ î …< 돼]š«6 포함Ô• 않
잠]š ›•/ 크, 높¦ 진 ×íî 2¯ï% &
황D4 EGFbbŽM¼, 6 'ç]š 측¡ 치 ›B H청„»- œñíî ”MKDI&

<표 II-17> 15세~29세 청년실업률

EÅZ

“	b``b	b``J	b``K	GFFF	GFFJ	GFF`	GFbF
청„]š« EbJð ~G`ð Z	J&a	a&L	bG&G	I&L	K&F	K&b	K&F

{ : 통± 청

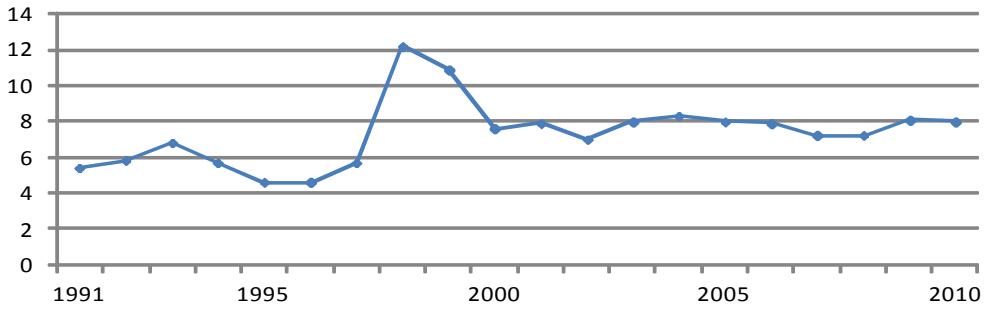

편 ^ 진 6) 발^0y ö bJð ~Gað]š«- 통 <÷ ‹ ›B0; .ø GFF¸„ =líî 5x2(m* M‘ë 웨 .% 높•ü ;¯ ‹°6 ›) 낮%& GFF¸F Ñ M m* M ‘ë 웨]š« %Œ 낮¦ 진 8ø 미 M~ M독m M프랑스 스웨덴 크, ¬- ×íî 2¯ï% & 5x2(45 @A 진A« 높¦ 진 데6/ = ×íî . % &

<표 II-18> 우리나라 15세~24세 청년 실업률 국제비교

EÅZ

“		m*	미	~	독m	프랑스	스웨덴	‘ë 웨
GFFF	bF&K	`&G	`&ž	bb&I	K&a	GF&I	bb&`	bF&G
GFFž	bF&b	bF&G	bG&a	bb&J	bF&L	bK&ž	bž&K	bb&I
GFFJ	bF&G	K&L	bb&ž	bG&G	bJ&G	GF&G	GG&ž	bG&F
GFFI	K&K	I&I	bF&J	ba&a	bb&I	bK&I	bK&`	I&ž
GFF`	`&K	`&b	bI&L	bK&`	bb&F	GG&K	GJ&F	`&G

{ : ýþÿ D

LJð ¬ ‘„]š«/ 5x2(45 %ç 2(°6 ›
¬@¶íî 낮 ×íî 2¯ï% & wÈ2 GFFF Ñ r8¶íî
¬-0y ö • u .;<y ö% &

<표 II-19> 90~2000년대 노년 실업률 국제비교

EÅZ

“		m*	미	~	독m	프랑스	스웨덴	‘ë 웨
b``F	F&L	G&a	ž&b	b&`	F&ž	F&ž	b&ž	G&I
b``J	F&a	G&J	ž&K	G&G	F&J	G&G	b&ž	F&F
GFFF	F&I	b&K	ž&J	b&J	F&K	F&L	b&I	b&I
GFFJ	F&I	G&F	ž&ž	G&J	b&F	b&I	b&K	b&F
GFF`	b&b	G&L	L&a	G&I	b&F	J&K	G&G	b&b

{ : ýþÿ D

(2) 고용률

ð± 발^ 5x2(bJð ¬ 생µ‹¢ y « žGZ GFF„ ù JK&IÅî `F„@ .% 낮¦ 진 ×íî 2¯ï% & 절@ Dlíî ýþÿ D i•.% 높았í2 스웨덴M‘ë 웨 • 북g 럽.% 낮았%& ‹ 별î ›B .ø m* M미 y « ¤˜æ 낮¦ 진 8ø ‘ë 웨 8@î 크, 높¦ 진 ×íî 2¯ï% &žZ

žGZbJð ¬ 생µ‹¢ E군 MŒ • 외Z œ òš‹ ™•0 ›•î 직단념 • ± µ6) 외Ô]š« 통±.% y¬ 황- ô ¡²æ .; 줄 D ö% &

žžZ ýþÿ D6) 0 5x2(y « %Œ %ë, 2¯2y ö% &‘„»- 포함 bJð ¬ y « bJ~Lað 까• y«.% 높%&‘„»- 포함0ø y « 낮¦ì ×íî . 데 /xÕ 높¦ 진 ×% &GFF„ 45 5x2(bJ~Lað y « LG&`Å 8ø bJð ¬ r¼ y « LI&aÅî 2¯y ö% & 편 5x2(통± 청 발^0 y « ð± { 1 g[데MGFF„ 45 ð± { JK&IÅ 8ø 통± 청 { JK&LÅ 1 g[0Ç% &

<표 II-20> 15세 이상 고용률 국제비교(World Bank)

EÅZ

“		m*	미	~	독m	프랑스	스웨덴	ë 웨	ýþÿ D ‹i•
b``b	J`&F	LG&a	Lb&b	JL&`	JL&ž	a`&K	La&`	J`&K	JL&J
b``J	LF&a	Lb&J	LG&a	JJ&J	Jž&J	aK&ž	JK&b	LF&a	JJ&L
GFFF	JK&G	J`&a	La&F	JK&F	Jž&I	a`&L	JK&I	LJ&F	JL&a
GFFJ	J`&G	JI&K	LG&F	JK&`	JG&ž	Jb&G	J`&a	Lž&F	JL&F
GFF`	JK&I	JL&J	JK&K	JI&ž	JJ&G	Jb&F	J`&a	La&K	JJ&b

{ : ð±

bJð ~Gæð 생µ‹¢ y « GFF„ ù GJ&JÅ b``b „ žL&FÅ6 › 꾸læ 낮¦ 져Ùí ýþÿ D i• aF&FÅ6 › 낮y m* M 미 M~ • @%D ‹°6 ›)/ 크, 낮 ×íî 2¯ï% & 5x2(45 ’ ¥@6 A 생 12 균 45‹ Ø 데 = ×íî . % &

15세 이상 고용률 국제비교(OECD)

EÅZ

“		m*	미	~	독m	프랑스	스웨덴	ë 웨	ýþÿ D ‹i•
b``b	Lž&I	Iž&L	Iž&F	IG&F	LI&L	LF&`	KG&J	Ia&ž	LL&K
b``J	LJ&`	Ia&G	Ia&I	IF&a	LJ&G	J`&`	Iž&L	IJ&b	LL&G
GFFF	La&J	Ia&a	IL&a	Iž&a	LL&G	LG&F	IJ&I	I`&G	LI&J
GFFJ	LI&I	IJ&b	Ia&G	Ia&G	LL&J	La&F	IJ&ž	IL&I	LI&L
GFF`	LI&a	IL&`	IF&I	IG&J	Ib&L	La&J	Ia&F	IK&a	LI&ž

{ : ýþÿ D

<표 II-21> 15세~24세 고용률 국제비교(World Bank)

EÅZ

“		m*	미	~	독m	프랑스	스웨덴	‘ë 웨	ýþÿ D ‹i•
b``b	žL&F	aG&`	JJ&I	LF&b	JI&I	žG&J	J`&G	a`&F	aI&ž
b``J	žL&G	aa&L	JI&G	Jž&J	aK&I	GL&L	aG&L	aK&I	aa&K
GFFF	žb&F	aG&a	JK&J	JJ&I	aL&`	GK&K	aG&L	J`&ž	aJ&G
GFFJ	žb&b	aF&I	JG&G	Ja&J	aG&L	žb&b	žK&K	JG&J	aG&L
GFF`	GJ&J	ž`&L	aL&G	a`&I	aJ&L	žb&I	ž`&a	Jž&b	aF&F

{ : ð±

(3) 근로시간

5x2(근î … 근î:… GFbF GMb`ž..íî žJ ýþÿ D ‹ œ ‹f 긴 ×íî 2¯ï% & 독m M스웨덴6 ›) JFÅ ¬ 길, m0y ýþÿ D ‹ i• bMIa`…6 ›)/ GJÅ ¬ 긴 ×íî 2¯ï% &

<표 II-22> 연간 근로시간

E… Z

“		m*	미	~	독m	프랑스	스웨덴	‘ë 웨	ýþÿ D i•
b`KF	GMKL	GMbG	bMKbž	bMILI	bMIJb	bMKLF	bMJKF	bMJbI	bM`bb
b``F	GMLII	GMFž	bMKžb	bMILJ	bMJIK	bMIFJ	bMJFž	bMJLb	bMKLG
GFFF	GMJbC	bMKG	bMKžL	bMIFF	bMaIž	bMJ`b	bMaJJ	bMLaG	bMKbK
GFbF	GMb`ž	bMIžž	bMIIK	bMLaI	bMab`	bMJJa	bMaba	bMLGa	bMIa`

< : bZ b`KF „ Mb``F „ {) 독 D 치
GZGFbF „ 프랑스 { GFF „ D 치
{ : ýþÿ D

(4) 근로안정성

_— 근î žaZ œ6) _: 직® m 직 ™•0 ›œ 외환위= Ñ ¤˜æ ¬-0Çí2 GFFF Ñ 0 락ðu .Ç% & 4 †f« 둔Š žJZ GFFl, ›¡ 규직 . 호법 : ~Đ- l ×íî . % &

<표 II-23> 임시직 및 일용직 근로자 수와 비중

E천7 MÅZ

“	b``F	b``J	b``K	GFFF	GFFJ	GFF`	GFbF
근î D	JMFbb	JMaFF	JMILG	LM`LJ	IMGLK	IMFLa	LMKKJ
›œ bZ	aJ&K	ab&`	aL&`	JG&b	aI&`	aG&`	aF&L

< : bZ _: 근î – m 근î‹ r¼ _— 근î D6) ™•0 ›œ
GZ_: 직 – m 직 œ6) @형Œ매점 판매 [• ¡ 규직íî “ 류
{ : 통± 청M4 활’ [E[• 위별 òš Z

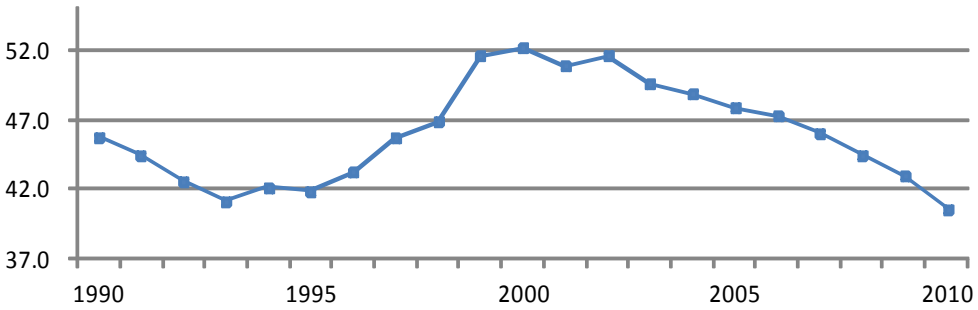

편 통± 청 GFFžÃ 터 [›¡ 규직žLZ 통±u .ø GFFž aMLF천76) GFbþ6 JM``J천7íî ±É ³‹0y ö% & r¼ _— 근î 6) ™•0 ›œ GFFž žG&LÅ) GFFJ žL&LÅ ¬- Ñ 0 락0 • u . y ö% &

žaZ ¬ 근î b„ ¬ M_: 근î b 월 ¬ ~b„ 미ü Mm 근î b 월 미ü 근îu
• 칭% &
žJZ 4 †f« 둔ŠÔø) _: 직Ã 터 àá ¡0, é ã®î .% &
žLZ 5x2(›¡ 규직6 @ ¡ GFF‚G Þ†é “‘[¡ 위C\ #, ”6 규¡Ôy ö% &
’ #,6 'ëø ① :¶ 근î 또 =… 근î ② 단:… 근î ③ 파 · 역 · 호출
• 형태î [0 근îî ¡Ôy ö% &

<표 II-24> 비정규직 근로자수와 비중[1)]

E천7 MÅZ

“	GFFž	GFFJ	GFFI	GFFK	GFF`	GFbF	GFbb
_— 근î	baMba`	baM`LK	bJMKKG	bLMbFa	bLMaI`	bIMFaK	bIMJbF
¡ 규직	`MJaG	`MaKL	bFMbKF	bFMLJK	bFMIGJ	bbMžLG	bbMJbJ
›¡ 규직	aMLFL	JMaKž	JMIFž	JMaaJ	JMIJa	JMLKJ	JM``J
E:¶ Z	žMFbž	žMLbJ	žMJaL	žMGKK	žMJFI	žMGKb	žMaaG
›¡ 규직›œ	žG&L	žL&L	žJ&`	žž&K	ža&`	žž&ž	ža&G

< : bZ 매„ K월 [ã®
{ : 통± 청M4 활’ [E“근î 형태별 – ›_— 근î Ã‹ [ã® ”Z

ýþÿ D‹ {u 통 GFbF ù 5x2(_: 직EΓempRYVYN emplRNmeWtZ ›œ- ýþÿ D ‹ ›B .ø b`&GÅ m* M 독m M 프랑스 • @Ã“ ‹°6 › 크, 높았%& ýþÿ D { _: 직 ›¡ 규직 근î œ :… žIZ – ›r 형žKZ 근î u 외 :¶ ž`Z 근î ü 당0 므î ¿^ ⅡHGaÂ6 › ¬ 당æ 낮%&

<표 II-25> 임시직 비율 국제비교

EÅZ

“		m*	~	독m	프랑스	스웨덴	‘ë 웨	ýþÿ D i•
GFFa	Ga&I	bž&`	J&I	bG&a	bž&J	bJ&b	`&`	bb&a
GFFJ	Ga&b	ba&F	J&K	ba&b	ba&b	bJ&K	`&J	bb&K
GFFI	GG&ž	bž&`	J&`	ba&L	bJ&G	bI&J	`&J	bG&b
GFF`	Gb&ž	bž&I	J&I	ba&J	ba&J	bJ&ž	K&b	bb&L
GFbF	b`&G	bž&K	L&b	ba&I	bJ&b	bJ&K	K&ž	bG&F

{ : ýþÿ D

žIZ 직f EmZ6) 근!0/Ä ¡ 진 Œ¡ 근î:… 'm [šf6) 'm 류 š!u D 0 근î Œ¡ 근î:….% b:… (/ 짧 근îî MiŒ b<6 žL:… 미ü m0=î ¡ 져 ö 45‹ 당é% &통± 청M「근î 형태별 – ›_— 근î Ã‹ [ã® 」 ./{ Õ 설7 p&žž

žKZ 파 근î M 역근î MåD 형태근î [M‹¡ E 택M‹ Z근î Mmm E단= Z근î •- m컫% &

ž`Z :¶ 근î 근î±ó=…- ¡ 근î E=… 근î Z 또 ¡0• 않았í2 ±ó 8Í 갱jîî ±É m3 D ö 근î › 발¶ [gî ±É 근!u =@3 D 없 근î E=… 근î Zu 포함% &

(5) 임금격차

¡ 규직® ›¡ 규직 – @=š® œŒ=š … _— ˜™/ •ƒ bF;
„… ²@ÔÕÙ% &wxy × 근î±» 6) Œ•˜™ ²@
÷ é ×íî . % &›¡ 규직 :… 당 ¡ 액¤; ¡• ¡ 규직
LJÅ Dl6 머Ú 렀%& ¡ 규직 근î:… ›¡ 규직6 › bJÅ ‹ 량
Ø¦ 월¡• ¤;Dlíî ›¡ 규직 ¡ 규직 _— 절8- — 넘
Dl6 w 쳤%&「¡ 규직 월¡•_— /›¡ 규직 월¡•_— 」›• GFFa
b&Jä6) GFbF6 b&K'G ôõ ²@é ×íî 2¯ï% &

<표 II-26> 근로형태에 따른 임금격차[1]

Ɛ Z

“	GFFa	GFFJ	GFFL	GFFI	GFFK	GFF`	GFbF
_—˜™	b&Ja	b&LF	b&J`	b&JI	b&La	b&Kž	b&KG

< : bZ「¡ 규직 월¡• _— / ›¡ 규직 월¡• _— 」›•
{ : 통± 청M4 활’ 근î 형태별 Ã‹[EK월Z

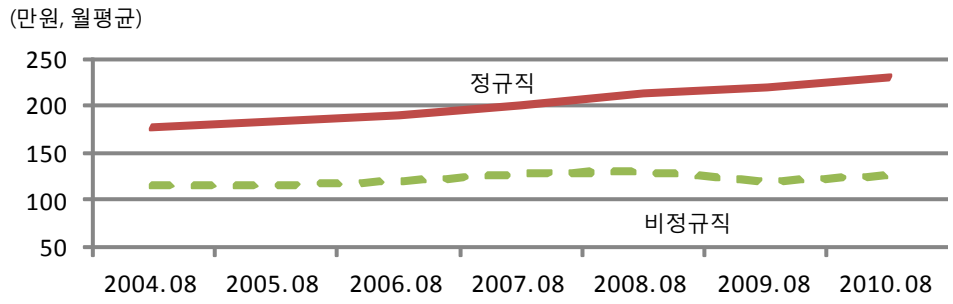

wxy 5x2(š šC D žFF ¬ @=š® žFF 미ü
œŒ=š … _—˜™/ 꾸læ ²@ÔÕ ì ×íî . % &
통±¬íî b``ž „ b&G'6) GFbF b&žžñ %Œ ²@é ×íî
2¯ïí2 GFFK Ñ 통± Þ†z > 뀐 ×- tä0ø] GFbF
통±.% 훨씬 ²@é ×íî •¡é% &

<표 II-27> 제조업 대기업 중소기업 임금격차

Ɛ' Z

“	b``ž	b``L	b```	GFFG	GFFJ	GFFK	GFbF
_—˜™	b&G`	b&žž	b&ab	b&aK	b&JL	b&G`	b&žž

{ : 통± 청 EGFF„Ł 4±î Ã,“ 류‹ > 뀜Z

(만원, 월평균)

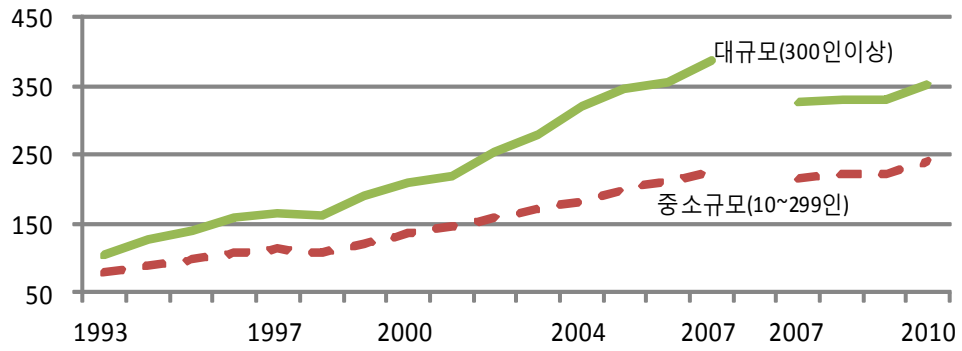

È ù¬ 5x2(µš r¼6)/ ² 3 D ö% &5x2(r¼ [š¼ šC D žFF ¬ @=š® žFF 미ü œŒ=š … _—˜™u .ø 외환위= Ñ 꾸læ ²@ÔÕ Ù% &

<그림 II-7> 전산업 대기업 중소기업 임금격차

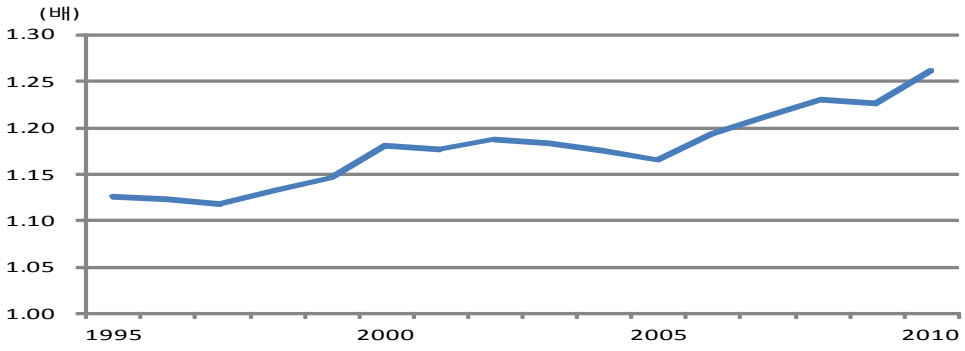

< : r¼ [š¼ @¬ œŒ=š EbF˜žFF 미ü ZM@=š EžFF ¬ Z

{ : y ‘Ã M‘규Ü · A 력 · ¥±» · † 별 _— – 근î 건’

또 5x2(남녀 … _—˜™/ <÷ ^ 진 6 ›) 큰 ×íî 2¯ï% & b`KJ„ Jb&`Å6) GFFK, žK&KÅ 크, 낮¦ 졌•ü ¦ 직/ <÷ ‹6 › 크, 높았%&

<표 II-28> 남·녀 임금격차[1] 국제비교

EÅZ

“		m*	미	~	독m	프랑스	스웨덴	핀란9
b`KJ	Jb&`	ab&I	žž&F	žž&L	GI&F	bI&F	bK&a	Gž&a žZ
b``G	aJ&`	žK&`	GJ&b	GK&a	GJ&J	ba&I	b`&b	GF&ž
GFFF	aF&I	žž&`	Ga&J	Ga&F	Gž&F	bF&K	bJ&J	GF&a
GFFJ	žK&ž	žG&K	b`&K	GF&a	Ga&K	bG&b	ba&`	b`&J
GFFK	žK&K	žF&I	GF&b	Gb&F	GJ&a	bG&F GZ	bJ&a	Gb&G

< : bZ TYeWdT dWUeWdeY wVUe UVp dWmeddVWeVYWdWUBT fcllHtdme emplRNeeT
E남†_— H;†_— Z/남†_— ›•î ±µ
GZ프랑스 GFFK, 통± GFFI, D 치
žZ 핀란9 b`KJ„ 통± b`Ka„ D 치
{ : ýþÿ D

A 력 ™ 6 'ç _—˜™/ ²@Ôß% & 월¤; 총액 =líî @졸¬ y 졸.% ¤;‹ b``J „ b&aÏ Ø 았í2 GFbF,6 b&Jäî ˜™‹ ²@Ôß% & 편 ¡ 액¤; =líî @졸¬ y 졸 0.% b``J „ b&LÏJ Ø 았í2 GFbF,6 b&IG ¤;‹ Ø ×íî 2¯ï% &FZ

aFZ 월¤; 총액- 총근î:…íî 2 눈 :… 당 _— =I @졸¬ /y 졸 _— ”• GFFI, b&KÏu ¡ 점íî 글î 벌 —융위= Ñ 0 락0; GFbF, b&Iäu =Ä0Ç% &

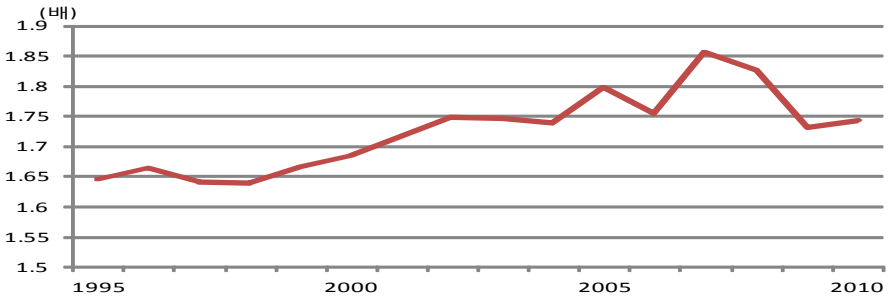

<표 II-29> 학력 차이에 따른 임금격차[1)]

	월¤; 총액 =I E천C Z			¡ 액¤; =I E천C Z		
	y 졸E•Z	@졸¬ EBZ	B/•	y 졸E•Z	@졸¬ EBZ	B/•
b``J	KLb	bMGLa	b&aI	IžJ	bMGba	b&LJ
GFFF	bMbKL	bMIK`	b&Jb	bMFža	bMIžF	b&LI
GFFJ	bMLbK	GMJFL	b&JJ	bMabb	GMaG`	b&IG
GFFI	bMIKF	GMKFI	b&JK	bMJJa	GMIGI	b&IJ
GFbF	bM`aI	žMFFL	b&Ja	bML`K	GM`bK	b&IG

< : bZ y 졸® @졸 ¬ … _— ”•_
{ : y ‘’Ã M「y 형태별 근î] 태 [」

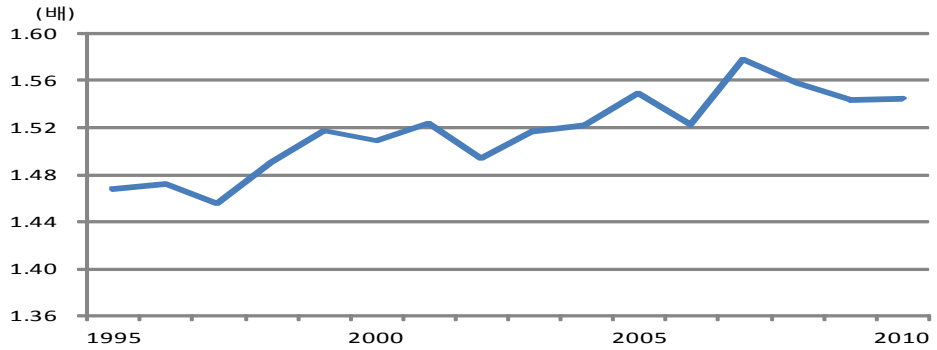

주: 월평균 급여총액 기준 (대졸 이상/고졸) 임금

A 력 ˜™6 Õ y= 술® á= 술 … _—˜™/ ²@Ôß% &"x ·
r,‹ · [! [• y= 술 [ )› 스 · 판매 · =¢C · 단순‘!
• á= 술 [6 › b``J „6 b&Jž ¤;u Ø 받았í2
GFbF„6 w ™ ‹ b&K’a 까• ²@Ôß% &

<표 II-30> 高기술과 低기술 간의 임금격차

	월 ¤; 총액EC Z		• /B
	y= 술E•Z^{bZ}	á= 술EBZ^{GZ}	
b``J	bMFJa	LK`	b&Jž
GFFF	bMaKL	KIG	b&IF
GFFJ	GMbKI	bMbIž	b&KL
GFFI	GMažG	bMžbK	b&KJ
GFbF	GML`a	bMaLb	b&Ka

< : bZ y= 술="x Mr,‹ – "è [M[! [E직 별 근î Dî ‹œi• Z
GZá= 술=)› 스 [Eb```„ r 판매 [포함ZM단순'! 직근î
{ : y ''Ã M「y 형태별 근î] 태 [」

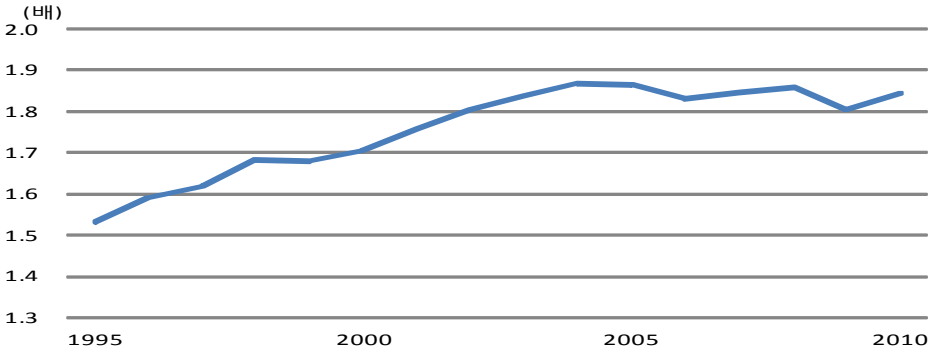

< : bZ y= 술="x Mr,‹ – "è [M[! [E직 별 근î Dî ‹œi• Z
GZá= 술=)› 스Eb```„ r 판매 [포함ZM단순'! 직근î

라. 자영업자 비중 및 소득 추이

5x2(~š ‹ 근î ‹ 6 › Œ•Dl 낮í M ~š … Œ•˜™‹ 크%& åæ 0 위 GFÅ 근î ‹ Œ• 절86/ 못 미치 ñ•Õ 최á 생±›6/ 미Æ0; 半]š¬ 태‹ Ø ×íî “´Ôß% &

b`LJ„ 5x2(~š 총òš žL&KÅ6 Æ0Çí2 농림Õš ›œ 줄Õ°ø) 0 락 •ðu .Ç% & wÈ2 외환위=u 겪íø) ~š ›œ 0 락0• 않y GFF„J 까• GIÅ 외6 머Ú%‹ Ñ ™ 0 락0; GFb„F Gž&JÅ 줄ß% &

<표 II-31> 자영업자 비중

E천7 MÅZ

“	b`LJ	b`lJ	b`KJ	b``J	GFFF	GFFJ	GFbF
~š EVZ	GM`Ka	aMFFK	aMLI`	JMJL`	JMKLa	LMbIG	JMJ`G
_— 근î	GMLF`	aMIJb	KMbFa	bGMK``	bžMžLF	bJMbKJ	bLM`Ib
총òš EeZ	KMbbG	bbML`b	baM`IF	GFMaba	GbMbJL	GGMKJL	GžMKG`
EVeMÅZ	žL&K	ža&ž	žb&ž	GI&ž	GI&I	GI&F	Gž&J

{ : 통± 청M4 활’ [

¿w 림 ⅡHKÂ® Ò 5x2(~š ›•- ýþÿ D ‹°® ›B .ø 5x2(wx 스M 태x M 멕: 코M 터키 •® ôŽÕ 매5 높 Dl- 2¯y ö% & 5x2(6) ~š ›• 높 × ;È C ö- D öí2 <î %Û® Ò 점6 = 0Ç- ‹¢† 높%&

<그림 II-8> OECD 각국의 자영업자비중(2005년 기준)

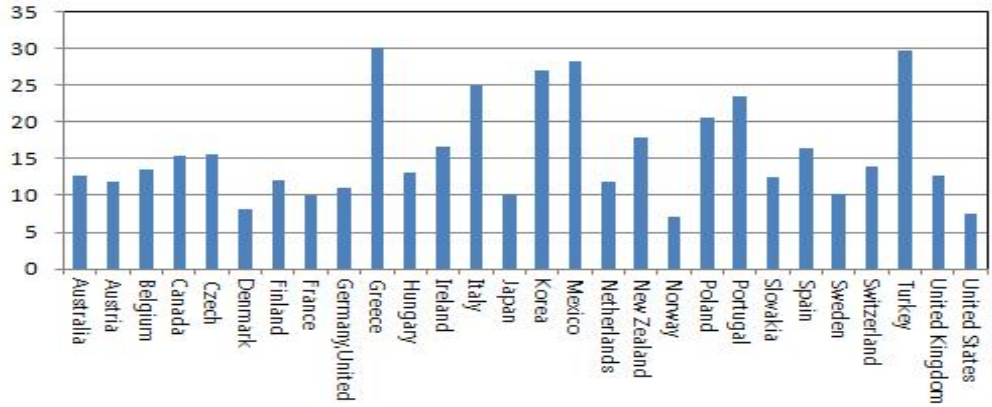

외환위= Ñ aF~JF@ Ñ 근î° @량 y 당함íî) °
òš =\‹ Ôy Måæ GFFF@ °Õ ‹±j ²@ •- 통
~šíî @1 진출0, é × ÷ Ôß- ×íî . % &
=š ÷î 0 맞춤 B£ @î 루Õ•• 못0ø) ‘’
미스매치‹ ²@ 됨6 '(= 술® • Ø ÷0• 않 ~šíî
‘’ 력 ’0, Ôß- D/ ö% &¦ 울È 퇴 M‘¥° Œ•-
².0= 위 ~š 형태î 근îu ±É0 4Đ ö 점/ ~š
›• 높 ×® "é ×íî . % &

<그림 II-9> 종사상 지위별 취업자

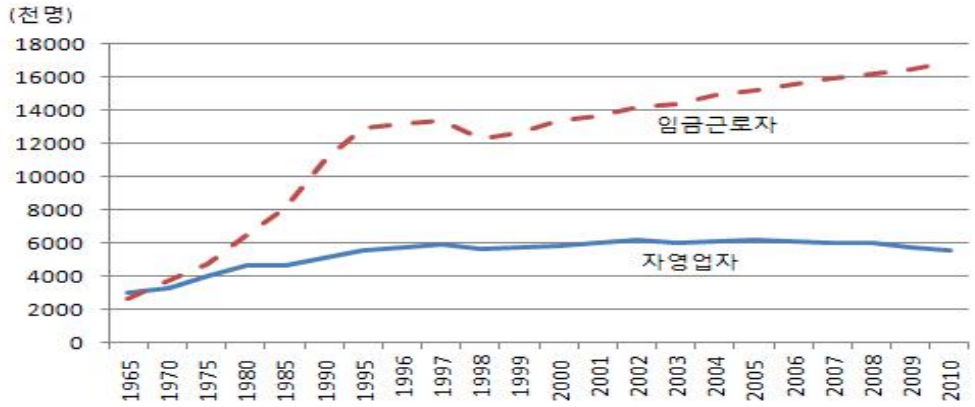

{ : 통± 청

r¼¶íî .ø 5x2(~š ‹ E통± 청 「‹±'Ð [」¬ '근î 외 ‹ ' @Ã“ ~š ‹_ Z 근î ‹6 › Œ•Dl 낮%& ¿^ ΠHžGÂu .ø 5x2(r¼ ~š ‹ ‹ 당 i•Œ• 근î ‹ ‹ 당 i•Œ• II&žÅ Dl6 머Úy ö% &

<표 II-32> 근로자가구 평균소득 대비 자영업자 가구[1] 평균소득 비중

EÅZ

“	GFFž	GFFa	GFFJ	GFFL	GFFI	GFFK	GFF`	GFbF
~š ‹ i•Œ• ›œ	I`&G	IK&ž	IL&F	Iž&I	Iž&b	IG&J	IJ&J	II&ž

< : bZ 통± 청「‹±'Ð [」¬ '근î 외 ‹ ' @Ã“ ~š ‹‹ ™•0
므î 편¬ '근î 외 ‹ ' @j ' ~š ‹ 'î ^=
{ : 통± 청M‹±'Ð [Ei G ¬ Z

åæ 0 위 GFÅu ›B0; .ø ~š ‹ 근î ‹ Œ• 절86/ 못 미치y ñ•Õ 최á 생±›6/ 미Æ0; 半]š¬ 태‹ Ø ×íî “´Ôy ö% & Œ• 0 위 GFÅ ~š ‹ 월i• Œ• GFbF IKI 천Cíî 최á 생±› KGl천C abZ .% 낮, 2¯ï% &근î ‹ Œ• @› ~š ‹ Œ• ›œ/ GFFž JJ&bÅ6) GFbF6 aK&KÅ 0 락0; ~ð ~š ‹ Œ• ôõ §ŠÔ •ðu .Ç% &

<표 II-33> 소득 하위 20% 자영업자와 근로소득자 가구 비교

E천C M월i• MÅZ

“	GFFž	GFFa	GFFJ	GFFL	GFFI	GFFK	GFF`	GFbF
근î ‹ EVZ	bMGFJ	bMGžb	bMGIL	bMžII	bMžKJ	bMa`G	bMa`ž	bMLbž
근î 외‹ EeŽZ	LLa	IFK	LLL	LI`	L`L	IbG	IGa	IKI
Œ•›œ Ee⁄VMÅZ	JJ&b	JI&J	JG&G	a`&ž	JF&G	aI&I	aK&a	aK&K

< : bZ ~š – ! 직
{ : 통± 청M‹±'Ð [

abZ GFbF a ‹ 족 최á 생±› bMžLŽC6 M당 / 근î 외‹ ‹CD G&ab ¶) • µ0Ç% &

편 GFbF„ =l ~š ‹ i•Œ• 근î ‹ i•Œ•
II&žÅ Çí2 0 위 GFÅu =líî .ø ~š ‹ i•Œ• 근î
‹ i•Œ• aK&KÅ Ž®0% × ~š … Œ•Ž••
근îŒ• … Œ•Ž••.% 높Û- 미 % & wxy 근î ‹
i•Œ• / ~š ‹ i•Œ• ›•® 0 위 GFÅ 근î Œ• /
~š Œ• ›• … ™ ‹ GFFž6 Ga&bÅÇí2 GFbF„6
GK&JÅî ²@ÔÕ ~š … Œ•Ž•• §Š ¡/‹ _— 근î 6
› ô 큰 ×íî •¡é% &

<표 II-34> 평균소득과 소득 하위 20% 간 비중 격차[1)]

EÅpZ

	GFFž	GFFa	GFFJ	GFFL	GFFI	GFFK	GFF`	GFbF
›œ ˜™	Ga&b	GF&K	Gž&K	Ga&a	GG&`	Ga&K	GI&b	GK&J

< : ¿ˆ ⅡHžGÂ i•Œ•6) ›œ® ¿ˆ ⅡHžžÂ Œ• 0 위 GFÅ6)
근î ‹D Œ• / ~š ‹ Œ• ›œ … ˜™
{ : 통± 청Mk±'Ð [

¿ˆ ⅡHžJÂ Œ› Ú‹•Du ~š ‹ Œ•® • 출-]
ÌŠ × % & ~š ‹ i•íî .ø]Ì4¬Œ•]Ì‹±• 출
- 앞•ç ×íî 2¯ï% & wÈ2 최0 위 GFÅu .ø]ÌŒ• 1
¡¼¬ 태6 머Úy öí]Ì4¬Œ• b&bÅ 줄Õ°= 까• 0Ç% & 8
ø]ÌŒ›• 출 꾸læ 늘Õ2 ‹±¶ ‹ ²@Ôy öÛ- .;l% &

<표 Ⅱ-35> 1인당 실질 소득 및 지출 (전국 2인 이상 가구)

E천C Z

“		GFFž	GFFa	GFFJ	GFFL	GFFI	GFFK	GFF`	GFbF	’FžH’bF ¾‹
~š ‹ i•	]ÌŒ•	IGG	IaI	IJI	IIG	KFL	I`a	I`I	KJL	bK&I
	]Ì4¬Œ•	L`a	IbL	IGG	IžL	ILa	ILb	ILJ	Kbž	bI&b
	]Ì‹±• 출	LžG	LJG	LLa	LKa	IFJ	LKž	LKb	IGa	ba&J
	]ÌŒ›• 출	JbJ	JžF	JaF	JJa	JLK	Ja`	Jaž	JIJ	bb&L
최0 위 GFÅ ~š ‹	]ÌŒ•	GKF	G`F	GIa	GIa	GIa	GIž	GIb	GKb	F&ž
	]Ì4¬Œ•	GJ`	GIb	GJI	GJK	GLF	GJL	GaL	GJL	Hb&b
	]Ì‹±• 출	aFž	abb	aFK	aFF	abF	aGb	abG	aGa	J&a
	]ÌŒ›• 출	žaF	ža`	žaI	žab	ža`	žLG	žaK	žJK	J&ž

< :]ÌŠ Œ› Ú‹ •Du
{ : 통± 청M‹±’Ð [

4¬ {u 0; Ž‹ 피 • 출- 외 ‹ 처“Œ•- .ô(/ 월Œ• b“ 위 ±» E0 위 ~š Z Œ• tŒ0y öÛ- 알 D ö% & ¿ˆ ⅡHžLÂ 5x2(‹± Œ•6) ‹ 처“Œ• aGZ Ñ Ž‹ 피 • 출M즉 . 건MB 통M통j M¡ 규B£6 @ • 출- Ñ Œ•- 2¯ 낸 ×% & b“ 위 근î 외‹ E~š Z ‹ 처“Œ• GFFž¸6 › GFbF¸ KIÅ DIíî ¬ 당 폭 줄Õ°ß% &

aGZ5x2(‹±’Ð [Œ•“ 위{ Œ• 액6) ð M— M[\. 험 • 출액- 0; ‹ 처“ Œ•- µ 출0Ç% &

<표 II-36> 경직적 지출액 공제 후의 가처분소득[1] 변동

EC M" Z

"	항 목	GFFžE•Z	GFbFBZ	B/•
월Œ• b" 위	r¼‹	žKGMž`J	aLJMJaž	b&GG
	근î ‹	LžbMFžJ	KJFMFKJ	b&žJ
	근î 외‹	b`KMLžG	bIžMbKF	F&KI
월Œ• bF" 위	r¼‹	aMaLGMKžJ	LMbLFMžFb	b&žK
	근î ‹	aMIFFMaGb	LMGžžMKJI	b&žž
	근î 외‹	aMF`žMG`L	LMFLbMIL`	b&aK

< : bZ Œ• H ð H — H[\. 험H 건› HB 통› H통j› Hi 규B£›

{ : 통± 청M‹±'Ð [E G ¬ ‹ Z

마. 재정의 소득재분배 기능

GDP@› ¡Ã• 출 ›œ ³‹0y öí2 5x2(¡ Œ• "" 효® ýþÿ D <÷ ‹°6 › ùá0, 낮%& ýþÿ D6 'ëø 5x2(GDP @› [\• 출 ›œ bF&GÅ 멕: 코6 Õ 두 번째î 낮%&

5x2(Ê 총생µ EGDPZ@› ð ›œ- 2¯ ðÃ 담« 꾸læ ¬-0; Ù% & ýþÿ D {u .ø 5x2(ðÃ 담« b`IG„ bG&JÅ) GFF`„ GJ&LÅ 꾸læ ¬-0Ç% & Ã‹‹ 치ð • 새î¾ ð 항목 / 입® ði Š •6 = × % &

<표 II-37> 조세부담률[1)]

EÅZ

“	b`IG	b`KF	b``F	GFFF	GFFJ	GFF`
ýþÿ D	bG&J	bI&b	b`&J	GG&L	Ga&F	GJ&L
통± 청	H	H	bI&F[GZ]	bK&K	bK&`	b`&I

< : bZ 4¬ GDP6) ðD 입 ™•0 ›œeîî ýþÿ D{ ð 총액6 [\.f= ;— 포함 GZb``b „ D 치

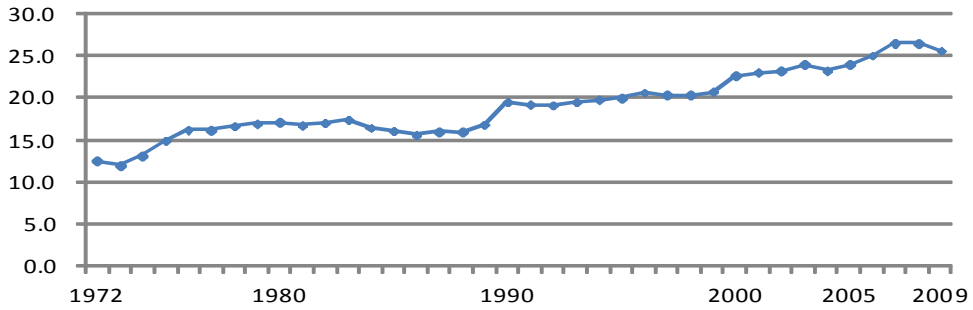

{ : ýþÿ D

wÈ2 5x2(GDP@› m8¡ÃD 입Eð +ð 외D 입Z ›œ ¦ 직/ ^ 진 °6 › 매5 낮 Dl ×íî 2¯ï% & 5x2(b``ž „ Gž&FÅ) GFbF6 žF&`Åî ³‹0Çí2 미 Mm*- 외 @Ã“ ^ 진 6 › 크, 낮 ×íî 2¯ï% &

<표 II-38> GDP대비 일반정부 수입비중 국제비교

EÅZ

“		m*	미	~	독m	프랑스	스웨덴	‘ë 웨
b``ž	Gž&F	žG&F	žž&F	žI&ž	aJ&ž	aK&J	LF&J	Jž&ž
b``I	Ga&K	žb&I	ža&L	žK&a	aJ&I	JF&K	J`&F	Ja&J
GFFF	GI&`	žb&a	žJ&a	aF&ž	aL&a	JF&b	JK&I	JI&I
GFFž	G`&a	žF&J	žb&ž	žK&I	aa&a	a`&b	Ja&a	JJ&J
GFFL	žb&I	ža&J	žž&K	ab&J	až&I	JF&ž	Ja&`	J`&F
GFbF	žF&`	žG&J	žb&L	aF&I	až&a	a`&b	JG&I	JL&J

{ : ýþÿ D

6 '(GDP@› ¡Ã 총• 출E4¬• 출+ *• 출Z ›œ/ 낮 ×íî 2¯2y ö% &5x2(b``ž „ Gb&GØ GFbF žF&`Åî ³‹0Çí2 @Ã“ ^ 진 °® bFÅ포 트 ¬ ˜™u . 낮 Dl- g•0y ö% &

<표 II-39> GDP대비 정부총지출 비중 국제비교

EÅZ

“		m*	미	~	독m	프랑스	스웨덴	‘ë 웨
b``ž	Gb&G	ža&J	žK&b	aJ&ž	aK&ž	JJ&F	Ib&I	Ja&I
b``I	Gb&K	žJ&I	žJ&a	aF&L	aK&ž	Ja&b	LF&I	aL&`
GFFF	GG&a	ž`&F	žž&`	žL&L	aJ&b	Jb&L	JJ&b	aG&ž
GFFž	GK&`	žK&a	žL&ž	aG&a	aK&a	Jž&G	JJ&I	aK&ž
GFFL	GI&I	žL&G	žL&F	aa&ž	aJ&ž	JG&I	JG&I	aF&L
GFbF	žF&`	aF&I	aG&ž	Jb&F	aL&I	JL&G	Jž&b	aL&F

{ : ýþÿ D

ýþÿ D6 'ëø 5x2(GDP @› [\• 출 ›œ bF&GÅ 멕: 코6 Õ 두 번째î 낮 ×íî 2¯ï% &wœ [\• 출›œ I&JÅÇí Ê… [\• 출›œ G&LÅ Dl6 Ž®0Ç% & [\• 출›œ ‹f 낮 멕: 코 g[0; ¡ Í•=¢ ýþÿ D ‹°6 › 크, ó × % &

<그림 Ⅱ-10> 공공 및 민간 사회지출이 GDP에서 차지하는 비중(2007년)

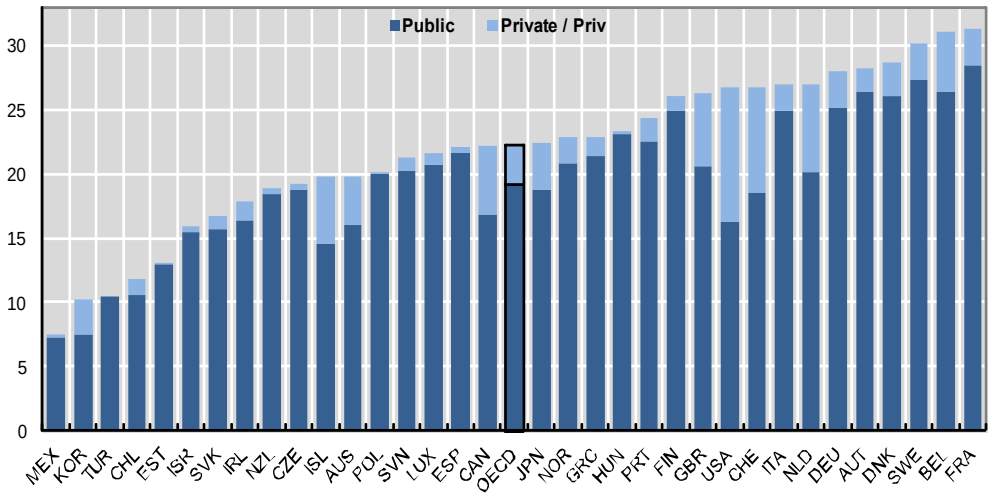

{ : ýþÿ D

ð Œ• “” =¢- .= 위 ðr •$±Du ðÑ •$±D ›B .ø 5x2(¡- 통 Œ• “” 효®‹ %ç 2(6 › ùáæ 낮 ×íî 2¯ï% &ažZ 5x2(ðr – ðÑ •$±D … ™ F&FbDl6 머Ú%‹ GFF„J6 F&FîG ¬-0Ç% & wÈ2 ;ræ m* F&bGM¶ F&bbM¶m F&GbM¶ 프랑스 F&GF•6 ›0ø 크, 낮았%& ýþÿ D/ ð – Œ• r /‹ Œ•Ž••- ¸Š0 ¡/ ýþÿ D ‹° œ ‹f 낮%y .y0y ö% &aaZ

---

ažZ 최근 5x2(•$±D •u .ø G ¬ › 농‹ =líî ðr•$±D ðÑ•$±D … ™‹ GFF„ž 까• F&Fb 머Ú 렀í GFF„a F&FîG GFF„Ã 터 F&Fîz ¬-0Ç% & aaZýþÿ DEGFbbZ“MQe ýþÿ D′T SRPdVPRdPNBYRPQeYfRYKRYeV”&

<표 II-40> 지니계수 세전 세후 차이[1] 국제비교

“		m*	미	~	독m	프랑스	스웨덴	‘ë 웨
b`KJ	H	F&Fa	F&bF	F&bb	F&b`	F&FK	F&Gb	F&bž
b``F	F&Fb	H	F&bF	F&F`	F&bI	F&FK	F&GF	H
b``J	F&Fb	F&FK	F&bG	F&bG	F&b`	F&GF	F&Gž	F&bL
GFFF	F&Fb	F&bF	F&bG	F&bb	F&Gb	F&GF	F&Gb	F&bI
GFFJ	F&FG	F&bG	F&bb	F&bb	F&Gb	F&GF	F&GF	F&bI

< : bZ :fŒ• =l •$±D - ‹ 처“Œ• =l •$±D
{ : ýþÿ D

5x2([\.f• 출 낮- 뿐ü ¦$(ð 6 öÕ GDP@› Œ•ð ›œ 낮 데 = ×íî . % &ªJZ ^ 진 •6) / 입0y ö 근îf 려ð EþVYẄd IWPRke TVx ÿYedd SNTtemZ • ¦ 직 @î ¡ 착Ô• 않 점/ ÷ é × Ò% &

<표 II-41> GDP에서 개인소득세가 차지하는 비중 국제비교

EÅZ

“	GFFb	GFFG	GFFž	GFFa	GFFJ	GFFL	GFFI	GFFK	GFF`
프랑스	`&K	I&J	I&J	I&a	I&`	I&I	I&a	I&J	I&ž
독m	a&J	K&`	K&J	I&`	K&b	K&L	`&F	`&L	`&ž
태x	ž&G	bF&J	bF&J	bF&a	bF&a	bF&I	bb&b	bb&L	bb&I
m*	I&F	a&K	a&J	a&I	J&F	J&G	J&J	J&L	J&a
	H	ž&F	ž&F	ž&G	ž&G	ž&K	a&a	a&F	ž&L
스웨덴	bF&`	ba&I	bJ&G	bJ&ž	bJ&a	bJ&a	ba&L	bž&K	bž&J
~	bF&L	bF&a	`&`	bF&F	bF&a	bF&L	bF&`	bF&I	bF&a
미	`&J	`&K	K&`	K&K	`&J	bF&F	bF&L	`&`	I&I
ýþÿ D i• bZ	`&L	`&b	`&F	K&K	`&F	`&F	`&b	`&F	&&

< : bZ 단순i•
{ : ýþÿ D

aJZ 파 낸셜 ¯_ 스EGFbb&`&L&ŒFbF, ù 총 ðD 입6) Œ•ð EpeYTRWVtVxVtdRWZ ›œ
EbI&`ÅZMde EGJ&aÅZM EGJ&IÅZM EGa&žÅZM Ežb&JÅZMm Eža&KÅZM랑스Eža&IÅZM
태x EaG&LÅZf ./ 했%&

5x2([\. 험 프îw - Š0y {. 험Eb`Il „ ZM —. 험Eb`KĶ ZMy . 험Eb``J„ ZMf=÷ 양. 험EGFF„KZ- / 입0Ç% & w 럼6/ [\• 출 GDP I&JÅ Dlíî ;ræ ýþÿ D i• GFÅ% 크, 낮%& 5x2(‹ '¥ ›œ 낮 ~Ð/ ö•ü M { – f=÷ 양. 험 é ¨ 위M — / 미† 숙 •- 8~ %y 볼 D ö% &

바. 교육 격차

B£˜™ Œ•Ž••6 ~Ð- 받=/ 0•ü 미래 Œ•Ž••- ²@: 키 ÷ íî/ Þ % & ‹± B£› Ã 담 ³‹0 ‹¾ 데 yŒ•» B£› • 출액 크, 늘Õ2y ö 8ø áŒ•» B£› • 출액 ¡¼Ôy ö% &

Œ•˜™ ²@ B£› • 출 ˜™ ²@î Õ•y ö% &LZ ±»… B£› • 출액 ™ 미래 Œ•˜™u g 발0 § 순환- 발생: 킬 D ö% &

àá 5x2(‹± B£› Ã 담¡/u ªâ.= 위 ¿ˆ ⅡHaGÂu .ø 5x2(/:‹± 총• 출6) B£› • 출액 ™•0 ›œ b`KG¸ I&GÅ6) b``J „ bF&GÅMGFb„F bž&žÅî •É¶íî 높¦•y ö% &

---

aLZ 5x2(/:‹± B£› • 출« Ɛ:‹± 월¡• Œ› • 출액6) B£›‹ ™•0 ›œ Z b`KG¸6 I&GÅÇí2 GFb„F6 bž&žÅî 크, ¬-0Ç% &åæ •ƒ GFF„J Ñ ôõ ¬ -0Ç% & Ò B£› • 출« 크, ¬- × [B£› Ã 담 ³‹ M@A 진A« ³‹ M 외gA› ³@ •® "è ö ×íî .% &

<표 II-42> 도시가계의 교육비 지출률

EÅZ

“	b`KG	b``F	b``J	GFFF	GFFJ	GFbF
/:‹± B£› • 출«	I&G	K&G	bF&G	bb&G	bb&K	bž&ž

{ : 통± 청M‹±'Ð [

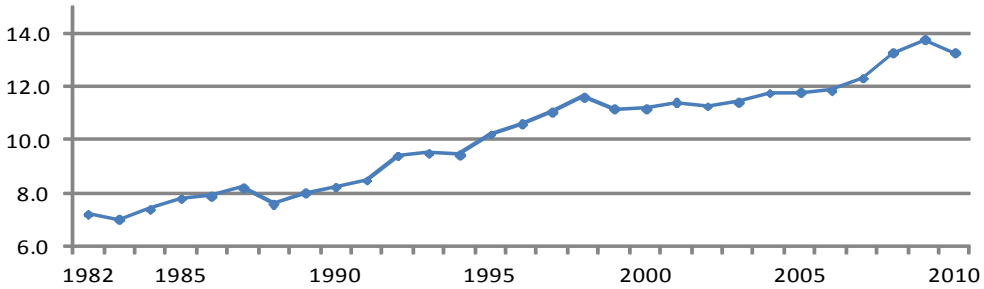

5x2(‹± B£› ³‹ <é ÷ œ 02 @A 진A« ¬- % & ¿ˆ ⅡHažÂ 5x2(@A 진A« aIZ- .ø b``J „ abÅ6) GFFĮ6 LbÅî 큰 폭 ¬-0Ç% & ýþÿ D6 'ëø 5x2(@A i• B£› 미 Mq 레M터키6 Õ 높 ×íî 2¯ï% &KZ 높 @A 진A«® @A B£›‹ B£› • 출 ²@î ãé × % &

<표 II-43> 대학 진학률

EÅZ

“		m*	미	~	독m	스웨덴	‘ë 웨
b``J	ab	žb	H	H	GL	JI	J`
GFFF	aJ	aF	až	aI	žF	LI	LI
GFFJ	Jb	aa	La	Jb	žL	IL	IL
GFFL	J`	aJ	La	JI	žJ	IL	LI
GFFI	Lb	aL	LJ	JJ	ža	Iž	LL

{ : ýþÿ D

aIZ y•B£ 진A« = E 당¥ 별 입A D / 당 ¥ 별 D Z bFFī ¡ % &
aKZ GFFLHĘI @A • 형 ¡ 규A 생 =I •Ä— @A A› ø A›6 @ ð— 6
'ç ¡- 0• 않았%&출처: ýþÿ DEGFbFZḾýþÿ D þdcPVtdRWWt V GlVWP GFbF&þÿ D』&

ô 2 5x2(외gA D› / =0¤D¶íî 늘Õ2y ö% & ¿ˆ ⅡHaaÂ Ò D• 통±¬ gA D› •¤ 액 • u .ø b``ž „ ž억 ÆÈ6) GFbҒ6 aa억 K천ü ÆÈî ³‹0; ! 려 bJ” ‹ 량 ³‹0Ç% & ’ =… œ 5x2(‹±• 출 7 목=l a&Ғ ³‹6 w 쳤í 환• ¬- 점- tä0ø w ³‹É/‹ 매5 êë%y 3 D ö% &

/ 별 • u .ø b``I „ 까• ³‹0%‹ 외환위=u 맞¦ < 춤0Çí2 %: GFFҒ@ Ñ 크, ³‹0 Ü 습- .Ç% & ¶· ²@(긍¡¶ 측ø/ ö 8ø M 녀 외gA›‹ ¶Õ/ œµ» ¬ Ãg ‹¡6) Ã 담3 D ö × (y .ø 5x[\6) ð@… ±» y 착Šî ÕÌ D ö ÷ íî Þ %y 볼 D ö- × Ò% &

<표 Ⅱ-44> 우리나라의 유학연수비 지급액

E억$Z

“	b``ž	b``I	GFFF	GFFž	GFFa	GFFJ	GFbF
gA D› •¤ 액	ž&F	bb&L	`&L	bK&J	Ga&`	žž&K	aa&K

{ :

%Ûíî 5x2(‹± 별 ±»… B£› • 출액 ™ 6 @ 알¦.= 위 통± 청 ‹±’Ð [{u 0; Œ•±» 별 B£› • 출액- ›B . 았%& ¿ˆ ⅡHaJÂu .ø GFFž 45 B£› • 출 J“ 위 ±D a&î 2¯ïí2 GFbҒ6 L&ñ ²@ÔßB% & áŒ•» Eb 위Z® yŒ•» EJ 위Z … B£› • 출액 ˜™‹ ôõ 커진 × % & ‹± Œ›• 출액6) B£›‹ ™•0 ›œ- .ô(/ áŒ•» Eb 위Z GFFž I&bÅ6) GFbҒ I&aÅî 큰 ‰’ 없 8ø yŒ•» EJ 위Z GFFž bG&žÅ) GFbҒ bJ&bÅ 크, ²@ÔßB% &

5x2(‹± B£› • 출 ³‹‹ yŒ•»- œñíî mÕ2y öÛ- 말 <y ö% &

<표 II-45> 소득분위별 교육비 지출액

EC MÅZ

“	GFFž	GFFJ	GFFI	GFFK	GFF`	GFbF
b“ 위EVZ	LJMFab EI&bZ	ILMGžF EI&KZ	I`MGaž EI&KZ	K`M`FI EK&GZ	KJMGžF EI&`Z	KJMIžJ EI&aZ
J“ 위EeZ	žb`MaGF EbG&žZ	žKGMG`ž EbG&`Z	aFaMbLK EbG&LZ	aLKMFaI Eba&bZ	JžJMžLK EbJ&IZ	JaGM`aL EbJ&bZ
e/VE Z	a&`	J&F	J&b	J&G	L&ž	L&ž

< : bZ r G ¬ ‹ @¬
GZE Z ‹± 월i• Œ›• 출액6) B£›‹ ™•0 ›œ
{ : 통± 청M‹±’Ð [

È ù¬ ¡ 규B£® ACB£ Ü 두6) 발생0y ö% & ¿ˆ ⅡHaLÂ6) ¡ 규B£› • 출액 ‰’- .ø yŒ•» EJ 위Z GFFž6 › GFbF ù b&K’G ³‹ 데 8 áŒ•» Eb 위Z b&ž” ³‹6 w 쳤%& wxy AC› • 출액 ‰’- .ø yŒ•» EJ 위Z GFFž6 › GFbF ù b&L’a ³‹ 데 8 áŒ•» Eb 위Z b&G’6 ³‹6 w 쳤%& Ò B£› • 출액 ™ B£=\ Ži•- Ö=0y %: Œ•Ž••- ²@ 생µ0 ÷ íî Þ 3 D ö% &

<표 II-46> 소득분위별 학생 학원비 지출액

EC Z

월 Œ• J“ 위별	‹±D• 항목별	GFFžE•Z	GFbFEBZ	B/•
b“ 위	¡ 규B£	GKMGL`	ž`MGJI	b&ž`
	ACB£	žbMžbL	žKMGbž	b&GG
J“ 위	¡ 규B£	bFIMbI`	b`aMK`ž	b&KG
	ACB£	bK`MbK`	žF`MKIG	b&La

< : r G ¬ ‹ @¬
{ : 통± 청M‹±'Đ [

사. 급격한 고령

5x2(ð±6) g 례‹ 없 êç É/î y¥Š‹ 진 Ôy ö% & =@D7 f® 출µ• 0 락 %ç 2(°6 › êë, mÕï= 때, % & ¤É y¥Š ‘ ¹º , u Ö=0y ö% &

GFF₣@ °Õ ¤˜æ 진 Ôy ö y¥Š [\‹ ¡Ã 담 ³‹ 함s 5x[\ 큰 , î @두Ôy ö% &5x2(LJð ¬ ‘ ›œ lÅ y¥Š[\u GFF₣6 맞았í ›œ baÅ GFb₤6 y¥[\ wxy GFG₤6 ›œ GFÅ‹ 넘 초y¥ [\î 진입3 ×íî 예측Ôy ö% &

<표 II-47> 고령화 사회 속도 국제비교

E¸ Z

“	/Æ /			/Æ =…	
	y¥Š[\ EIÅZ	y¥[\ EbaÅZ	초y¥[\ EGFÅZ	IÅ →baÅ	baÅ→GFÅ
	GFFF	GFbI	GFGL	bI	`
m*	b`IF	b``a	GFFL	Ga	bG
프랑스	bKLa	b`I`	GFbK	bbJ	ž`
독m	b`žG	b`IG	GFF`	aF	žI
~	b`G`	b`IL	GFGL	aI	JF
미	b`aG	GFbJ	GFžL	Iž	Gb

{ : 통± 청EGFFLGFbbZM 래 •± ã® ” ./{ &

LJð ¬ ‘ ‹ ¤˜æ ³‹0 8ø bJ~Lað 생µ‹¢ ‹ 총 6) ™•0 ›œ GFF¸ Ib&IÅ 6) GFbG~GFba¸ Iž&bÅu ¡ 점íî 점™ tŒ0; GFž¸ Lž&bÅMGFJ¸ JG&IÅ Dlíî ±É 낮¡Ì r 망 % &

<표 II-48> 연령계층별 구성비 추이

EÅZ

“	b`IF	b``F	GFFF	GFbF	GFbž	GFGF	GFGL	GFžF	GFJF
F~bað	aG&J	GJ&L	Gb&b	bL&G	ba&I	bž&G	bG&`	bG&L	`&`
bJ~Lað	Ja&a	L`&ž	Ib&I	IG&K	Iž&b	Ib&b	LL&ž	Lž&b	JG&I
LJð ¬	ž&b	J&b	I&G	bb&F	bG&G	bJ&I	GF&K	Ga&ž	žI&a

{ : 통± 청EGFbbZM 래 •± ”EKý SISZ

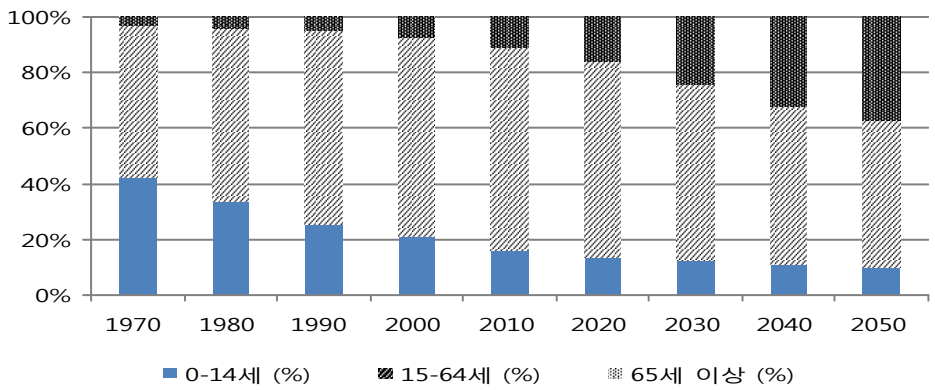

wxy 통± 청6 'ëø LJð ¬ ‹ r¼ 6) ™•0 ›œ b`IF„ ž&bÅ6 머Ú 렀í2 GFbF,6 bb&FÅ ¬-0y GFJF,6 žI&aÅ까• 높¦Ì ×íî . % & 6 '( b`IF„6 bJ~Lað 생µ‹¢ bI&I7 LJð ¬ ‘ b7- Ã 양0ø Ôßí2 GFbF,6 L&LZíî 크, 줄y GFJF,6 b&a7 까• 0 락3 ×(y % &

<표 II-49> 노인 1명 부양에 필요한 생산가능인구

“	bJHLað EÅM•Z bZ	LJð ¬ EÅMBZ bZ	• /BE7 Z
b`IF	Ja&a	ž&b	bI&I
b`KF	LG&G	ž&K	bL&ž
b``F	L`&ž	J&b	bž&J
GFFF	Ib&I	I&G	`&`
GFbF	IG&K	bb&F	L&L
GFGF	Ib&b	bJ&I	a&J
GFžF	Lž&b	Ga&ž	G&L
GFaF	JL&J	žG&ž	b&I
GFJF	JG&I	žI&a	b&a

< : r¼ 6) ™•0 ›œ
{ : 통± 청Mf 래•± EGFbbZ

처럼 y¥Š [\‹ ¤˜æ 진 Ôy ö × =@D7 늘ß•ü 출µ• 낮¦ 진 데 <î = % &5x2(=@D7 w'ä . 건 Ð¬Ôø) b``F„ Ib&að6) GFFK,K I`&`ðî 크, ³‹0Ç% &a`Z %ç 2(›B0; .¦/ 5x2(=@D7 ³‹• 매5 빨랐 데 GFFK,K ù =@D7 ~ M독m® › 슷0% &<÷ ^ 진® ›B0; .ø m* M프랑스M스웨덴M‘ë 웨 5x2(.% =@D7 %Œ 긴 8ø 미 짧 ×íî 2¯ï% &

a`Z 통± 청 발ˆ {6 'ëø 5x2( b`IF„ =@D7 Lb&ðÇí GFbF, =@D7 KF&ðî 2¯ï% &

<표 II-50> 주요 국가의 기대수명

EÕ Z

“		m*	œ	미	~	독m	프랑스	스웨덴	‘ë 웨
b``F	Ib&a	IK&`	LK&b	IJ&ž	IJ&I	IJ&ž	IL&`	II&L	IL&L
b``J	Iž&J	I`&L	L`&L	IJ&I	IL&I	IL&L	II&`	IK&K	II&K
GFFF	IL	Kb&G	Ib&ž	IL&I	II&`	IK&G	I`	I`&I	IK&I
GFFJ	IK&J	KG	IG&L	II&a	I`&b	I`&a	KF&ž	KF&L	KF&b
GFFK	I`&`	KG&I	Iž&b	II&`	I`&I	KF&G	Kb	Kb&G	KF&L

< : bZ 미 ® ~ GFFJ

{ : ýþÿ D

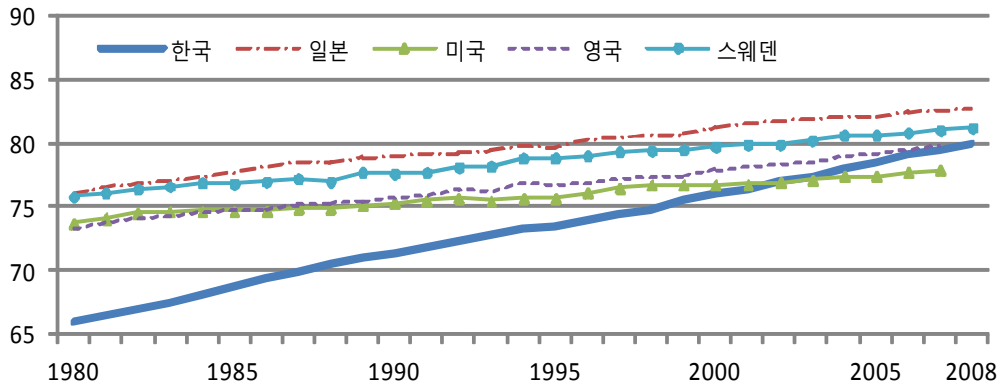

wÈ2 출µ• 0 락0Ç% &¿ˆ ⅡHJbÂ- .ø ‹_=… Eb.ð ~aJð Z

’ä i• 몇 7 녀u 낳‹u 2¯ •ˆ ‘‹_;† b7 당

출µ• ’ `F„@ Ñ 크, 0 락0; GFbF, ù b&GÅ Dl6)

벗Õ2• 못0y ö × % &FZ

JFZ5x2(³‹• b`LF„ a&GÅ) GFbF6 F&žÂ 크, 0 락0Ç% &

인구증가율

EÅZ

“	b`LF	b`IF	b`KF	b``F	GFFF	GFbF
³‹•	a&G	G&G	b&L	b&F	F&K	F&ž

{ : 통± 청

<표 Ⅱ-51> 우리나라의 출산율

E7 Z

“	b`LF	b`IF	b`KF	b``F	GFFF	GFFJ	GFbF
출µ•	L&F	a&J	G&K	b&L	b&J	b&b	b&G

{ : 통± 청M [\•ˆ

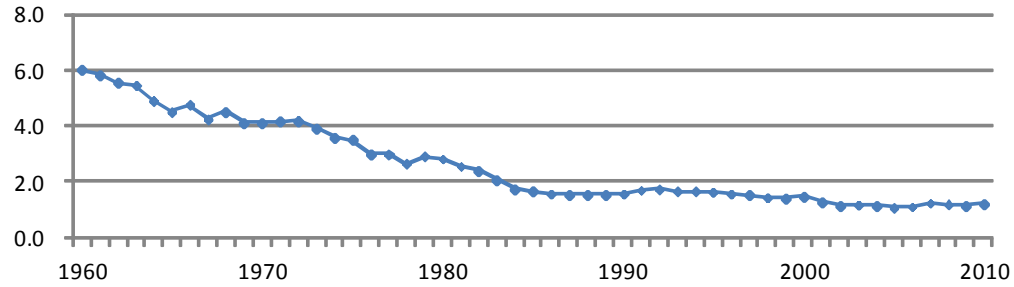

처럼 출µ• ¤t0, é × ;† [\ 진출 ²@ ôŽÕ .£: 설 미흡M 녀 B£› • £¦› ³‹ •6 = ×íî . % &또 값 ¬-íî Ÿè 까• =… 길Õ져 ã 혼® 녀 출µ- 미루, Ô ×/ 출µ•- 낮, ÷ Ôy ö ×íî 판단é% &

출µ• 둔Š 혼• ¤³6)/ ÷ - 찾- D ö% & bMFF7F당 혼건D Eb„… 발생 총 혼 건Du 당 / 앙 î 2 눈 D 치Zî 2¯ 5x2(‹¡ 혼• b`IF „ F&ã6) GFbF„6 G&ã6íî L” ¬ ¬-0Ç% & b`KF„@ œ8 Ñ 꾸I ¬-ðu .Çí GFFž„ ž&ã6íî 최yu =Ä Ñ %Œ 0 락0 Ü 습- . y ö% &

<표 Ⅱ-52> 우리나라의 이혼율

E천7 당Z

“	b`IF	b`KF	b`KJ	b``F	GFFF	GFbF
혼•	F&a	F&L	F&`	b&b	G&J	G&J

{ : 통± 청

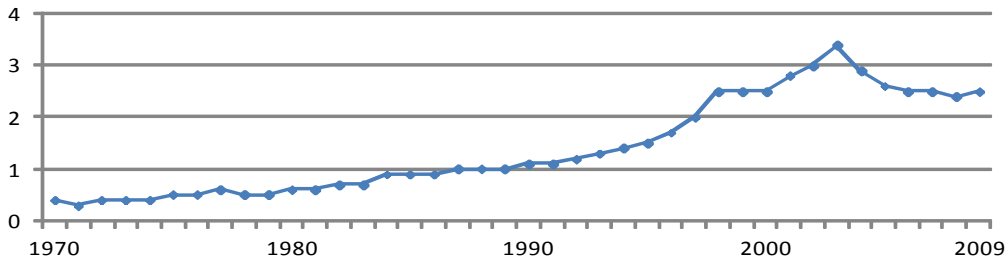

혼•- <÷ ^ 진 ® ›B .ø 5x2(미 6 ›)
낮았•ü 프랑스M스웨덴M‘ë 웨 •6 ›) 높았%&åæ 웃2(
m*6 › 높 D 치u .Çy @ü® › 슷 Dl- .Ç% &

<표 II-53> 이혼율 국제비교[1)]

E천7 당Z

“		m*	미	~	@ü	프랑스	스웨덴	‘ë 웨
b`KJ	F&`	b&a	H	ž&b	b&b	b&`	G&a	G&F
b``F	b&b	b&ž	`&a	G&`	b&ž	b&`	G&ž	G&a
b``J	b&J	b&L	K&K	G&`	b&L	G&b	G&L	G&a
GFFF	G&J	G&b	K&G	G&L	G&a	b&`	G&a	G&G
GFFJ	G&L	G&F	I&G	G&L	G&I	G&J	G&G	G&a

< : bZ 천7 당 혼• & 외 ‹° 혼건D /총 î ±µ
{ : 통± 청M@ü @ü 통± 청Mw 외 ýþÿ D

편 최근 ¥@ 별 혼•- .ø žF@ Ñ8® aF@ 초8 Ø ×íî
2¯2 혼• ¤³ 출µ• 0 락® 크, "è 될 D öÛ- 알 D ö% &

<표 II-54> 우리나라의 이혼 연령별 인구 분포

EÅZ

“	b``G	GFFF	GFF`
GJHGð	GJ&J	bI&I	`&I
žFHžð	G`&L	GG&J	bJ&`
žJHž`ð	bK&a	GG&L	GF&a
aFHað	K&a	bI&ž	bK&`
aJHa`ð	a&G	I&`	bJ&a
JFHJð	G&b	ž&J	K&`

{ : 통± 청

아. 노인문제 악

5x[\ ¤É ‘¥Š6/ Ž 0y ‘ÑI› Ã 족® — • ‹ ‘ Í• /‹ 미흡0; ‘ » ¹⁰ ²@Ôy ö% & 5x2(‘ ª« ýþÿ D ‹ œ 최y ‘ ¹⁰® Ò 4 ¶ ÷ 큰 ~Ð- 미치y ö% &

LJð ¬ ‘ ª« GFF„ ù 십ü7 당 IK&K7íî bJ～Lað ª« žb&Ǧ% G&”J ¬ Ø% & ‘ œ6)/ LJ～l` ð ª«.% KFð ¬ ª« b&l’u ¬\0; 2 ‹ °DÄ ª« 높¦• ù¬- .;<y ö% &

/ 별î ª« • u .ø 외환위=‹ 발생 b``K„ Ñ6 åæ Ø 높¦ 져 ‘ ª«6 4 ¶ ÷ 크, Þ 0y öÛ- .;<ß% &

<표 II-55> 노인(65세이상) 자살률

E십ü7 당Z

“	r¼	bJ～Lað	LJð ¬	LJ～l` ð	KFð ¬
b`Kž	K&I	bG&J	ba&b	ba&J	bG&ž
b``F	I&L	`&I	ba&ž	bž&a	bK&G
b``J	bF&K	bž&b	Gž&L	Gž&I	GK&J
b``K	bK&a	Gb&K	ž`&a	žK&`	JF&K
GFFF	bž&L	bJ&ž	žJ&J	žJ&ž	Jb&F
GFFJ	Ga&I	Ga&a	KF&ž	IJ&ž	bGL&I
GFF`	žb&F	žb&G	IK&K	Iž&G	bGI&I

< : 통± m"† ². ›B ‹¢† Ð¬- 위 •ƒ Ga„… Eb`KžHGFF„I Z ±z 단mŠ • :± 열- .¡ ã®î = ˆ{ ™ ‹ öÛ &
{ : 통± 청MKý SIS

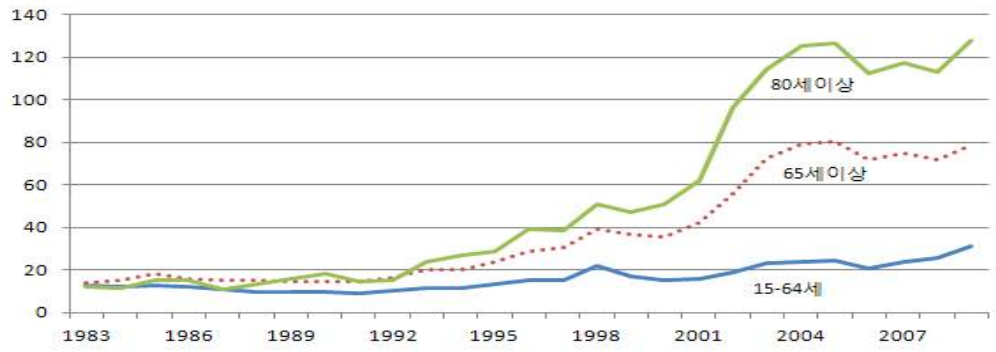

통± 청 [.y)6 0ø ‘ ª gî GFbF, =líî Ì 환f|‹ aF&žÅM4 ¶ Õ려움 žF&aÅM외î 움 – y 독 bG&LÅ™•0Ç% & ‘ ¶ å† Ì 환f|u 외0ø 4 ¶ Õ려움 ª ‹f 큰 g × % &

<표 II-56> 노인(65세이상) 자살 이유

EÅZ

“	4 ¶ Õ려움	Ì 환 f|	외î 움 y 독	‹¡ ŽŠ	† ,	=¯	#±
GFFK	G`&ž	aF&K	ba&G	bF&a	F&K	a&J	bFF&F
GFbF	žF&a	aF&ž	bG&L	L&L	G&`	I&G	bFF&F
E¼ Z bZ	žK&K	bb&G	bG&`	bJ&b	ž&J	bK&J	bFF&F

< : bZ r ª g_
{ : 통± 청M『GFFK, [\ [.y) 』M『GFbF, [\ [.y) 』

편 LFð ¬ ‘ i• g 병mD EdVNT Rf TdPXWTZ b``` „ I&`m6) GFFK,6 bF&aî 크, ³‹0Ç% & 처럼 g 병mD‹ ³‹0ø) {›‹ ³‹0; Ê 건. 험 건r†- 압 0y ö% & 건. 험ñ[i‹C {6 'ëø LJð ¬ ‘ {› b``` „ b&`C6) GFF,6 bG&EíÎ L&ž ³‹0Çí GFbF,6 ! 려 bž&KC6 ë 렀%y % & 6 '({› • 출총액6) ‘ {›‹

™•0 ›•/ b``J „ @› GFbF ù G’ ¬ ¬-0Çí ÐÑ 5x[\‹ 초y¥[\î 진입3 ×- y 려 %ø È •ð ôõ ñ Ì ×íî . % &

편 ‘ b 당 진{› GIL&üC6 Æ0; Ê b 당 진{› K`&žC6 › ð ”‹ 넘Õ ¡- 압 3 ‹¢† ö% & ‘ {›‹ ¤³0 × 5x2(45 예z ¦ 닌 치{ œñ { 위‹ ‘. 건 < 축- 루= 때, (y % &bZ

<표 II-57> 노인의료비 비중

EÅZ

“	b``J	GFFF	GFFJ	GFFI	GFbF
‘ {› ›œ	bG&G	bI&a	Ga&a	GK&G	žb&L

{ : 건. 험ñ[i‹C M“진{› 통±•^ ”Mú„/

처럼 y¥Š6 '(진{›‹ Ø °Õ‹•ü [\.f /‹ 미흡0; 5x2(LF@ ¬ ‘ ‹f f:… ‘’0y ö ×íî [Ôß% &진{› 생활›u 벌= 위 근îŒ•- •É¶íî ². Ö 0 데 = ×íî . % &

<표 II-58> 연령층별 주당 총 실근로시간(2010년)

E… MÅZ

“	r¼	¡ 규직	›¡ 규직
b`ð 0	žb&G	aa&a	G`&¡ELL&FZ
GF~G`ð	aG&G	aa&b	žI&ŒEKa&GZ
žF~ž`ð	až&G	aa&b	žK&IEKL&IZ
aF~a`ð	až&L	aJ&ž	žI&aEKG&JZ
JF~J`ð	až&`	aL&F	žK&IEKa&GZ
LFð ¬	aa&a	aL&a	aG&E`b&FZ
r ¼	až&b	aa&K	žI&KEKa&JZ

< : E Z ›¡ 규직/¡ 규직 DI Eb• Z
{ : y ‘’Ã My 형태별 근î] 태 [

JbZ 매m4 j, M@Ê 퇴.y) :x 즈’MGFbb&K&bI

wû•ü :… 당 _— LF@ ¬ ‹f 낮 Dl ×íî 2¯ï% &
¡ 규직 aF@EbLMLC`Zu ¡ 점íî 낮¦• M›¡ 규직 žF@E`MLJŽ Zu
¡ 점íî 낮¦•y ö% &

<표 II-59> 연령계층별 시간당 임금총액

EC MÅZ

“	r¼	¡ 규직	›¡ 규직
b`ð 0	JMFG`	LMLGJ	aMKFEIG&JZ
GF~G`ð	`MaJF	bFMaba	LM`K ELI&bZ
žF~ž`ð	baMF``	baM`Gb	`MLJ¦ELa&IZ
aF~a`ð	bJMFaa	bLMLL`	`Mb``EJJ&GZ
JF~J`ð	bžMLLL	bJMLaa	KMIL EJL&bZ
LFð ¬	`MbLJ	bFM`aF	IMbII ELJ&LZ
r ¼	bGMKIK	baMžKK	KMG¦EJI&GZ

< : E Z ›¡ 규직/¡ 규직 Dl EÞ• Z
{ : y ‘‘Ã My 형태별 근î] 태 [

통± 청 발^0 ‹±’Ð [{u .ø 5x2(/: 근î =
l Eb‹ 외Z ‘ ¹º• ELJð ¬ Z b`K`„ bb&FÅ6) GFF¸
GI&GÅ 늘Õï% &•ƒ GF„ ’ä 두 ” ¬ ²@é × % &åæ b``J „
Ñ 크, ³‹0Ç 데 외환위= Ñ]š ¤³ ¬ 태6) M[\
.f / / 입 ¹º» ³‹u '(‹• 못 데 = ×íî . % &

<표 II-60> 노인빈곤율[1)]

EÅZ

“	b`K`	b``J	b``I	GFFF	GFFž	GFFJ	GFF`
‘ ¹º•	bb&F	bž&G	bL&L	b`&K	Gž&a	Gb&ž	GI&G

< : bZ /: 근î =I b ‹ 외M‹ 처“Œ• =I œ위Œ• JFÅ 미ü ›œ
{ : . 건Í• 백)

ýþÿ D =l6 'ëø 5x2(LJð ¬ ‘ 10• aJ&bÅ1GZ7
ýþÿ D ‹ œ ‹f 높y r¼ žF ‹ i• bž&JÅ6 › ó a”‹
넘 Dl % & 2 ‹ Ø-DÄ M 남†.% ;† M ÃÃ.% 독j
10• ô 높 ×íî [Ôß% &

<표 II-61> OECD 노인빈곤율(2000년대 중반)[1)]

EÅZ

“	r¼	2 별		† 별		‹ å† 별	
	ELJ+Z	LL~IJ	IJ ð +	MeW	WRmeW	SdWLe	ÿRcple
	aJ&b	až&ž	a`&K	ab&K	aI&G	IL&L	aF&K
호<	GL&`	GL&b	GK&ž	Ga&L	GK&`	a`&`	bI&I
캐2%	J&`	J&G	L&K	ž&b	K&b	bL&G	ž&`
핀란9	bG&I	K&G	b`&J	L&J	bL&`	GK&F	ž&`
프랑스	K&K	I&G	bF&L	L&L	bF&a	bL&G	a&b
독m	K&a	L&J	bb&b	J&b	bF&K	bJ&F	a&I
m*	GG&F	b`&a	GJ&a	bK&a	Ga&I	aI&I	bL&L
~	bF&ž	K&J	bG&L	I&a	bG&L	bI&J	L&I
미	GG&a	GF&F	GI&a	bK&J	GL&K	ab&ž	bI&ž
ýþÿ D	bž&J	bb&I	bL&b	bb&b	bJ&G	GJ&F	`&J

< : bZ ‹ 처“Œ• =I M ~š Œ• 포함M‹ [즈6 'ç ••Š 처x
{ : ýþÿ DEGFbbZM PeWTdRW V UlVWe GFbb Mp&ba`

‘ < D 입C —D¥ 액 b 당 b`K`„ bFG천C6) b``I „
bMJbb천Cíî 크, ²@Ôßí GFF„`6 GML`천Cíî ¬-0Ç% &
wÈ2 — 절@규Ü‹ Þ¦ 총Œ• ;ræ 최á 생±›6 못 미치
‘ ‹ ‹ ‹ 처“Œ• =líî GFF„` žI&bÅ6 Æ0y ö ×íî
2¯ï% &

<표 II-62> 1인당 연금수급액[1)]

E천C Z

“	b`K`	b``J	b``I	GFFF	GFFž	GFFJ	GFF`
r¼	bFG	KLG	bMJbb	bMIžž	bM``b	GMFaF	GML`I
E¥ — Z	H	`Kž	bMžbK	bMžJb	bMKIF	bMKIL	GMIFL

< : bZ — 총액- 총 —D¤ î 2 누Õ ±µ
{ : . 건Í• 백)

JGZ . 건[\ C 10 통±.6 'ëø b 포함 /: r‹ ‘ 10• GFFL„ aJ&`ÅM
GFF„` aK&žÅ ýþÿ D 통± %Œ %ç 데 ýþÿ D6) ›Bu 위 mÃ ¡ ×í
î .% &

ýþÿ D ‹ ›B .¦/ 5x2(LJð ¬ ‘ - 위 ¶ —
• ¶Ã 크, òó ¬ 태 % & 5x2(총D 입6) ¶Ã ‹
™•0 ›œ bJ&GÅ •2• 않¦ ýþÿ D ‹ œ 핀란96 Õ
G번째î 낮 Dl % &

<표 II-63> OECD 국가의 소득 원천(mid-2000s)

EÅZ

“	PceldPtYVWtYT[bZ]	WRYX[GZ]	ÿVpdVl[žZ]	#±
FdWWd	ba&`	bb&G	lž&`	bFF&F
KRYeV	bJ&G	JK&a	GL&a	bFF&F
MexdPR	Gb&a	Ja&a	Ga&ž	bFF&F
UWtd StVteT	žJ&a	ža&ž	žF&ž	bFF&F
•cT tYVdV	aa&L	b`&a	žJ&`	bFF&F
TcYXeN	aL&ž	aF&`	bG&K	bFF&F
ÿVWVdV	aL&l	bž&a	ž`&`	bFF&F
SwdzeYlVWd	aK&b	bb&K	aF&b	bFF&F
JVpVW	aK&ž	aa&a	l&ž	bFF&F
NetQeYlVWdT	aK&a	`&K	ab&K	bFF&F
UWtd KdWdRm	a`&K	bb&`	žK&ž	bFF&F
IYelVWd	Jž&L	GF&`	GJ&a	bFF&F
DeWmVYX	JL&K	bb&J	žb&l	bFF&F
IPelVWd	Lb&a	GK&J	bF&b	bFF&F
NRYwVN	Lb&l	bb&G	Gl&b	bFF&F
New ZeVlVWd	La&a	bJ&b	GF&J	bFF&F
PRYcUVl	LL&b	G`&F	a&K	bFF&F
GYeePe	LL&J	GJ&J	K&F	bFF&F
SwedeW	lF&F	`&F	Gb&F	bFF&F
SpVdW	lF&K	Ga&b	J&b	bFF&F
ItVlN	lG&J	Gž&L	a&F	bFF&F
GeYmVWN	la&`	`&`	bJ&G	bFF&F
ÿzePQ€epceldP	lJ&`	Gž&L	F&J	bFF&F
PRlVWd	lK&a	GF&L	b&F	bFF&F
LcxemeRcYU	l`&ž	bG&F	K&l	bFF&F
•cT tYdV	l`&a	b`&b	b&J	bFF&F
BelUdcm	Kb&b	bb&K	l&b	bFF&F
SlRvVX€epceldP	KG&J	bl&b	F&a	bFF&F
HcWUVYN	KJ&L	bb&K	G&L	bFF&F
FYVWeP	KL&l	L&a	L&`	bFF&F
ýþÿ D i•	J`&L	Gb&a	b`&b	bFF&F

< : bZ þVYWdWUTHY dTted peWTdRWTeTRcYPHteTted eeWfdTMetP
GZ ~š 근îŒ• 포함
žZ ÿVpdVl dWPRe dWPdeT pYdVte peWTdRWTT well VT dWPRe fYRm tQe YetcYWTRW
WRWpeWTdRTWdWUT
{ : ýþÿ DEGFbbZMPeWTdRWT V GlVWeP GFbg Mp baI

자. 범죄율 및 자살률 급상승

Œ•Dl 올(갔•ü ¨©• M ª« • ¤¬-0y ö% & ª
건D b`KJ„ LFF건6) GFF„`6 bMž`Fíî G' ¬ 크, ³‹0Çí
5x2(ª« m*- 크, • 월0; ýþÿ D ‹ œ b위u =Ä0y
ö% &‘ ª« ¤³ ª« ¬-6 크, ~Ð- <y ö% &

•ƒ ó GF„… 5x[\6) ‹f < 목3 ü ‰Š ¨©• M ª« •
ú [\•ˆ‹ 크, §ŠÔy ö% × % & b`KF„@ Ñ 5x2(
¨© 발생건D êë, ¬-0Ç 데M ‹¥ b`KF„6 십ü7 당
bMJLb¨ ¨© 발생6) b``F„ GMIab¨M GFF„`6 aMžJL¨íî ¤³0Ç% &

<표 Ⅱ-64> 범죄 발생건수

E십ü7 당Z

“	b`KF	b``F	GFFF	GFFa	GFFL	GFF`
¨© 발생건D	bMJLb	GMIab	žMK`ž	aMGKž	žMIža	aMžJL

{ : @검찰청

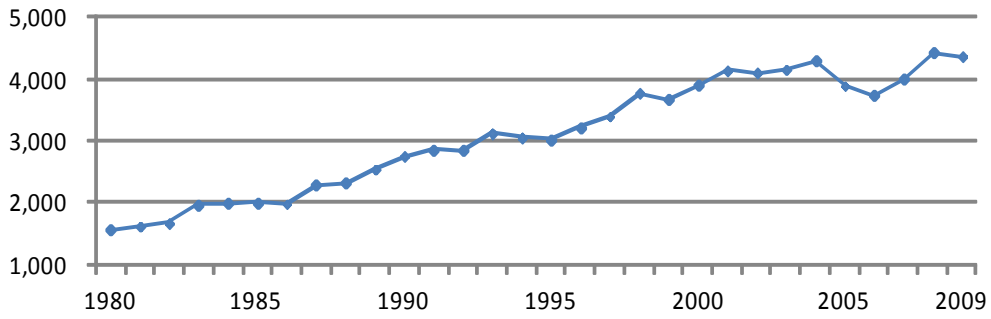

력¨© ª 건D b`KJ„ LFF건6) GFF`„6 bMž`F런íî G’ ¬ ³‹0Ç% & åæ b``I „ 외환위= Ñ 큰 폭íî ¬-0 Ü 습- .Ç 데 Œ•Ž•• ²@ [\¶ 스트레스 ñŠ‹ 큰 ~Ð- I × ¦ 닌‹ .; 진%&

<표 II-65> 살인 건수

E건Z

“	b`KJ	b``F	b``J	b``K	GFFF	GFFJ	GFF`
ª 건D	LFF	LLL	LaL	`LL	`La	bMF`b	bMž`F

{ : 통± 청M [\•ˆ

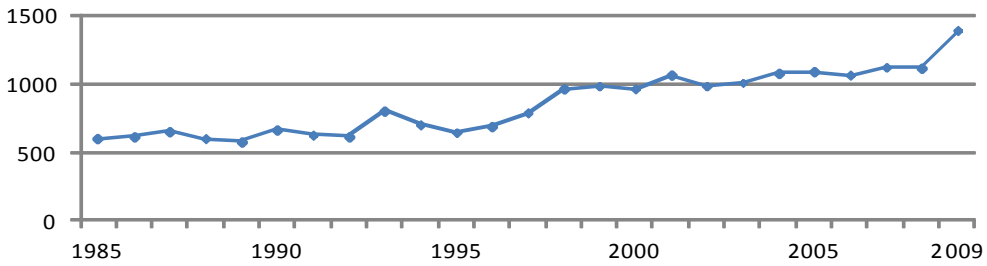

ª D b`Kž„ žMaIb76) GFF`„6 bJMabžíî a” ¬ 크, ³‹0Ç 데 åæ b``F „@ Ñ ³‹ð‹ ²@Ôß% & 외환위= Ñ]š³‹ M4 쟁˜Š •® "è 스트레스 ñŠ 생활y6 = 0Ç- D ö% &žZ

<표 II-66> 자살자 수

E7 Z

“	b`Kž	b``F	b``J	GFFF	GFFJ	GFF`
ª D	žMaIb	žMGJb	aM`žF	LMaaa	bGMFbb	bJMabž

{ : 통± 청M [\•ˆ

JžZ j'l EGFFIZM ª [\¶ C6 @ 1:¶ “´ ”M[\¡ :Ê’ ñ 포• 엄{ E [\ ª Z&

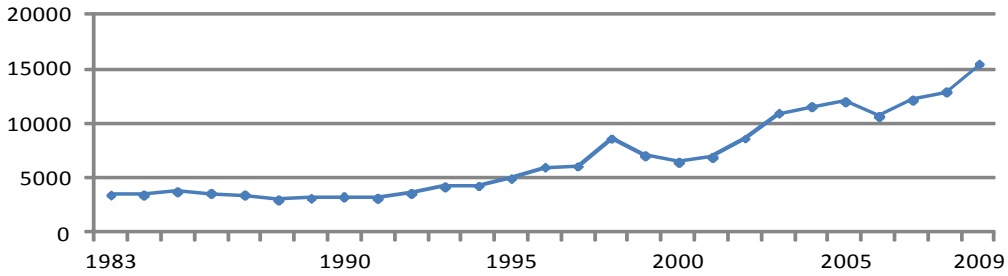

<÷ ^ 진 ® ›B0; .ø 5x2(ª« GFF¸ ù m*.%
높í 미 M ~ M ‘ë 웨 .% G~ž” 높%& GFF₣@ Ñ8Ã 터
ýþÿ D ‹ œ ‹f 높 × % & ôõ , ‹ Ôy ö × ýþÿ D
‹ i• ª« b`KF„@ œ8Ã 터 0 락 •ðu . 8ø
5x2(•É¶íî ¬-0y ö% 점 % &

<표 II-67> 자살률[1] 국제비교

E7 Z

“		m*	미	~	@ü	프랑스	스웨덴	‘ë 웨
b`KJ	`&ž	b`&a	bG&ž	`&F	bb&`	GG&J	bK&G	ba&b
b``F	I&L	bL&ž	bG&a	K&b	L&I	GF&F	bI&G	bJ&J
b``J	bF&`	bI&G	bb&`	I&a	I&L	GF&L	bJ&ž	bG&L
GFFF	bž&I	Ga&b	bF&a	I&J	bb&b	bK&a	bG&I	bG&b
GFFJ	GJ&F	Ga&G	bb&F	L&I	bK&K	bI&L	bž&J	bb&J
GFF`	žb&F	Ga&a	H	L&`	H	bL&Ž[GZ]	bG&Ī[GZ]	bb&`

< : bZ bFü7 당 ª D GZ프랑스 GFF¸ M스웨덴 GFF₭ D 치
{ : 통± 청E ZM@ü 통± 청E@ü ZMWHýEw 외 ‹ Z

<그림 Ⅱ-11> OECD 국가 평균 및 우리나라 자살률(명)

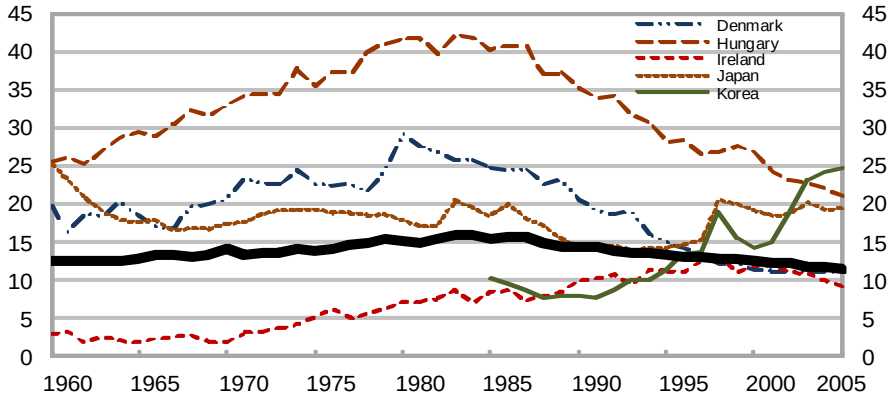

{ : ýþÿ DM「SRPdtN Vt V GlVWe GFF: ýþÿ D SRPdVIWldPtVRYT MGFF`

5x2(ª« ¬- ‘ ª« ¤³6 크, = % & ýþÿ D‹ Þ† ¦ 래 w 림- .ø 5x2(‘ ª« %ç 2(6 › g 독 높%& GFF,J =l 5x2(LJ~Iað ‘ ª« bFü7 당 Kb&Kî m* EbI&7 Z® 미 Eba&7bZ6 › a~J”6 Æ0y ýþÿ D‹ i•6 ›)/ J”2 높%&JaZ

<그림 Ⅱ-12> OECD 국가별 연령별 십만명당 자살률(명)

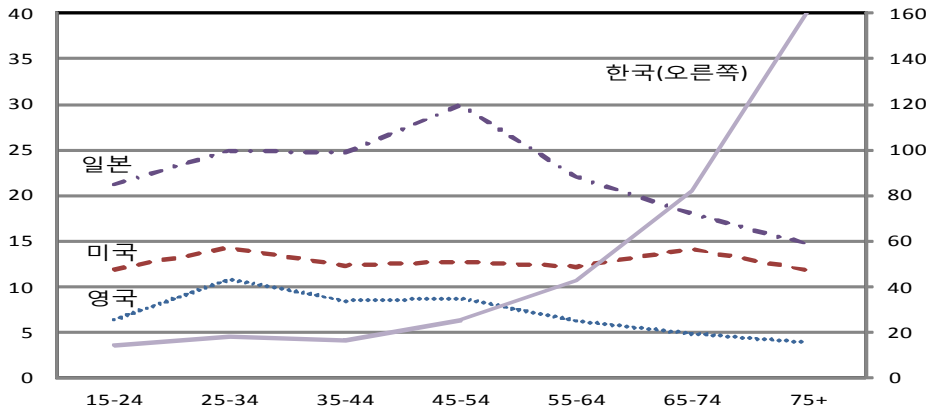

JaZ ýþÿ DM“SRPdtN Vt V GlVWe GFF: ýþÿ D SRPdVIWldPtVRYT GFF`&별/ þXÿþ L 파m

Ⅲ. 소득불균등 확대의 원인

1. 소득불균등과 여타 사회지표들 간의 관계

[\•ˆ œ ª« M¨©• M 혼• • [\¶ 갈••ˆ 4 †f 뿐ü
¦$(Œ•“”6 크, ~Ð- 받- D ö% & àá ª«6 @
Œ•“”‹ 미치 ~Ð- ªâ. & m8¶íî ° Ë6 @
Í/ – ü 족/‹ ùáæ 낮- 45 ª® Ò 극단¶ ^ 택- 0
¬ 황 발생 % & Ë6 @ Í/ – ü 족/ ¯® ›B0; j
Œ•Dl Õ 떠 ‹6 '(¬ 당Ã“ ã¡é% &JZ 6 '(Œ•Ž••
²@ 될DÄ áŒ• – ¹º»6) Ë6 @ ü 족/‹ á0Ôø)
ª« 높¦Ì ‹¢† ö% & 45 Œ•Ž••® ª« …6 양
¬""±‹ 형† 될 × % & 5x2(데 터u 0; Œ•“”
ª«® "±u ¿w 림 IIIHbÂ- 통 /: .ø ª«® •$±D
Dl ‰D° 양 ¬""±‹ 2¯2y ö% &•ð 효®u 10= 위
두 ‰D ³‹•… ¬""±u 2¯ 낸 ¿ˆ IIIHbÂ6)/ ª«®
Œ•“”•D ‰’« 양 ¬""±6 ö% & È ã® Œ•Ž••
¬- ª« ¬-- 초래3 ‹¢† 높Û- 미0y ö% &
%Ûíî Œ•“” §Š ª • ¨©•- 높m D ö% & ¯6
› ¬@¶íî ¹º- 느끼 Ãu 획•0= 위 Ž 법¶
z 법- 'C0 45‹ ³‹3 D ö% & 또 Œ•“” §Šî
Žüt ³‹ ú ¨© C Ô=/ % & 45 Œ•Ž• 형®
¨©• 양 ¬""±u 갖, é% & 편 ¨©• ¬- Œ•Ž• 형6
~Ð- 미치 45 두 ‰D Û ¬""±6 ö- ×íî •¡é% &LZ

JJZ 4 Ü 형6) u exteYWWQVetdfRYnVtdRW형태 효 함Dî 2¯y ö% &
JLZ @검찰청 DB 'GFbF ¨©" '6 'ëø 절/ M/ Mª MzŠ • <÷ ¨© 직š ! 직
‹f Ø% & Ò ¨© @Ã“ áŒ• ±» Øí µ¨© M 력¨© • 검1•
/ 높%E@검찰청 통± DB À Z&'() ¨© @Ã“ 4 활' 6) ê•, é% & 6
'(¨©• ¬- Œ•Ž•• ¡/u 낮• zÐíî ~Ð- 미친%& 편 @Ã“ / –

¿w 림 IIIHbÂ- .ø 5x2(Œ•Ž••® ª • Dl ‰D …6 g ¡ "±‹ öí ¿ˆ IIIHbÂ6)/ Œ•Ž••® ª • ‰'« …6 양 ¬""±‹ öÛ- . y ö% & b``F„ ~GFF¸… [\•ˆ ³‹• {u [0; •‹î]³“´- D . 았%& 샘플 D‹ Ø• 않¦ •¡ã®u 엄밀æ ´0 데 ±‹ öí2 •¡ã®u .ø [\•^° Œ•“” 6 ~Ð- 받y ö ×íî 2¯2y ö% & 즉 Œ•Ž•• ²@‹ ª«® ª • ¨©•- ¬-: 켜 [\Ñ 생- §Š: 킬 ‹¢† 높Û- :[% &lZ

<그림 Ⅲ-1> 우리나라 소득불균등(X축)과 자살률 및 범죄율(Y축)간 산포도

(자살률) (살인율)

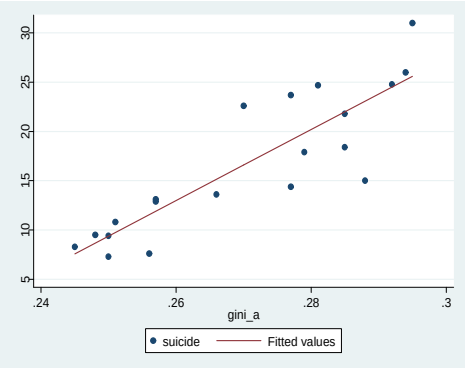

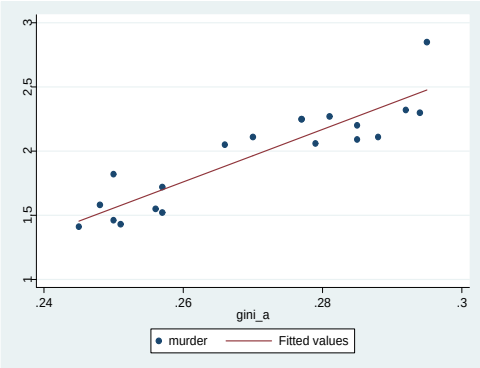

절/î 피 규Ü Œ액= 때,6 Œ•Ž••- ^%y .= Õ 렵%& JlZ •¡=… b``F„ ~GFF¸ ú •¡ 샘플 D GF% &두 ‰D ³‹•… \“´ ã ® %Û® Ò% &E Z t값 ú •¡ 6) •$±D •¡ 치‹ Ü 두 JÅ 6) g 0, 2¯ï% &

ª« t = b&FJ+ Ka&LG$±D t EG&FaŒb&`aZ	ª• t = F&FJ+ `MJK•$±D t Eb&baŒa&JlZ
•¡=… : b``F ~GFF¸ M' 측치D : GFM$\hat{R}^2$=F&Fl	•¡=… : b``F ~GFF¸ M' 측치D : GFM$\hat{R}^2$=F&bJ

<표 Ⅲ-1> 우리나라 소득불균등 변동과 사회지표 변동 간 시차상관계수

$$Correlation(Gini_t, SI_{t+m})$$

m \ SI	ª«	ª •	혼•
+G	HF&baG	F&baG	F&FJK
+b	HF&GLK	HF&GKF	HF&FKL
F	F&žaG	F&aaa	F&bKb
Hb	F&FJb	HF&FGb	F&bGG
HG	HF&Gža	HF&žbb	HF&Gaž

[\•ˆ œ . 건® 환4 45 <î 4 †f6 Ø ~Ð- 받 ‰Dî 볼 D ö% & . 건 m8¶íî 4 †f 진 될DÄ ^Ô 환4 4ð†f 초=6 ” 출 •íî §ŠÔß%‹ † 숙단±6 오ø ^Ô 4Ð ö% & 앞) + > Ò ª«® ¨©•® Ò ÊÑ 생 – Í/ 밀접0, "èé @ˆ¶ [\•ˆ° Œ•Ž••6 ~Ð- 받y ö ×íî 2¯ï% & 6 '(Œ•Ž••- ¸Š0 45 ;¯ [\ 갈••ˆ°/ ¸Š 될 D ö% 점6) Œ•Ž•• Œu 위 ¡½zä- ÜÝ3 ÷† 높%&*y È 점- tä0; %Û 절6) Œ•Ž•• ¸Šzä- / 출0= 위 Œ•Ž•• ²@Ô C - “´0Ç% & ¿w 림 ⅢHGÂ 앞) + >6 '(4 †f•ˆ [\•ˆ°…6 ~Ð"±u /: × % &

<그림 Ⅲ-2> 각 지표들 간 영향관계

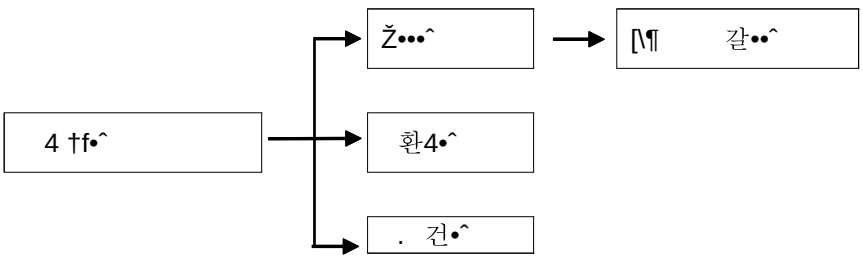

2. 소득불균등 확대의 원인에 관한 논의

가. 경제성장에 따른 소득불균등의 변

4 †f Œ•Ž••6 Ã¡¶ 또 긍¡¶ ~Ð- 미q D ö% &àá Ã¡¶ ~Ð- .ø M Œ•³‹6 'ç Œ› 패턴 ‰Š‹ Œ•Ž••- §Š: 키 ÷ íî Þ 3 D ö% & 4 †f® ôŽÕ <î 단순‘· 입6 생µÔ D – á‹ ¬ 품.% r,• - 갖춘 숙è‘’ · 입- 통 생µÔ [치 – y¤ 품 D÷‹ ³‹0 므î 숙è‘’ _— ô êë, ¬-0y 6 '(Œ•Ž• 형 ²@Ô 4Ð ö% & %Ûíî 4 †f 긍¡¶ ~Ð- .ø M Œ•Dl 높 † 숙4 6) 4 †f6 @ 욕 .% Œ•“”6 ô Ø "ñ- . 잉;Œ• Øí 므î ð—Ã®u 통 Œ••C- 위 ¡² 충 0= 때,6 ð – ¡ Œ• “” =¢ ŠÔy 6 '(Œ•Ž•• ¸Š 될 D ö% &또 4 ‹ ä¡¶íî †f3DÄ y 촉진Ôø) áŒ•» ‹±D•/ ^Ôy 6 '(Œ•Ž•• ¸ŠÔ 효®‹ 발생3 D ö% & 편 KczWetT 역 U ‹ 설- =0ø) †f 초=6 Œ•Ž•• §ŠÔ2 † 숙4 6) Œ•Ž•• ¸Šé% u 피력0Ç% &즉 4 발r 초=6 Ú¶* 축¶ †f <é ÷ 므î Ú¶* 축¶ 0, 루Õ•/Ä Ãg» * 형†- ¡Ã‹ •C % &† 숙4 6) ¶* †f <é ÷ íî Þ 0 므î ¶* 활 효®¶íî 루Õ•/Ä ¡Ã‹ áŒ•»6 @ B£ – 직šB£ •C0= 때,6 Œ•Ž•• ¸Šé%y % &

¿w 림 IIIHžÂ rð± bFK ‹ – ýþÿ D ‹u @¬íî b 당 Œ•Dl ÐPPP =l Z® Œ•Ž•• ¡/u ›B * × % & ú ‹ :± 열 b`LF„Ã 터 GFF„J 까• 매 J„ <= {u 0Ç% &rð± ‹u [45 두 ‰D … "±‹ @¼î 역 U 형태u . y ö

×íî 2¯ƒ% &KZ 8ø ›B¶ Œ•Dl 높 ýþÿ D ‹ü @¬íî
두 ‰D … "±u .ø U 형태u . y ö% &`Z Œ•Dl 매5 높
mÃ ‹°6) Œ•Ž•• ¡/‹ ¬-0 × ° ‹6)
Ãg» Œ• 매5 높Û6 '(Œ•Ž• 형 ¡/‹ 높¦ 져) 2¯ƒ
ù¬íî . % &FZ ¿w 림 IIIHžÂ- .ø @¼î 두 ‰D … 50Ð0
~ 역 Ø= 때,6 Œ•Dl ³‹ r8¶íî Œ•Ž•• ¸Š
"±‹ 높- ×íî . % &

<그림 III-3> 일인당 소득수준(X축)과 소득불균등정도(Y축) 간 산포도

(전체국가) (OECD 국가)

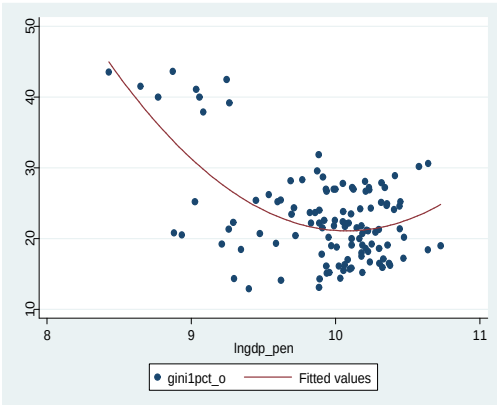

< : rð± bFK - @¬íî / 출 × m 당 Œ• Dl C {6 îwu
ò ×_

JKZ두 ‰D …]³"´ ã® %Û® Ò% &E Z t값 Ü든 •¡±D‹ bÅ 6) g0
, 2¯ï% &

•$±D dM = HbžG&b aL&FIm 당Œ• dM H ž&Fž Em 당Œ• dM Z EHa&žLZ EL&JKZ EHI&JaZ
•¡=… : b`LF~GFFƒ•• 매 J„ <= { M" 측치D : žLJ M $\overline{R^2}$=F&až

J`Z ýþÿ D ‹u @¬íî \"´ ã® %Û® Ò% &E Z t값 Ü든 •¡±D‹ bÅ
6) g0, 2¯ï% &

•$±D dM = `bG&JH bIL&` m 당Œ• dM + K&IK Em 당Œ• dM Z EJ&FžZ EHa&IGZ Ea&JžZ
•¡=… : b`LF~GFFƒ•• 매 J„ <= { M" 측치D : bbK M $\overline{R^2}$=F&žž

LFZ초yŒ• ‹6 미 포함ÔÕ ö 데 미 45 ¬ 위 bÅ‹ ™•0 Œ• ›œ 매5
높 ×íî 알려져 ö% &

나. 인적자본과 소득불균등

B£Dl M ¶ * • Œ•Ž••® 깊 ¬""±u .m D ö% &
° Ã m8¶íî B£ – ¶ *- 통 출Ô12 *
.gu 통 출é% & Ø Ê° 양Ì B£- 받¦ ¶ *
0, 축¶Ô 45 =\ 형i† ¡/‹ 높¦•ø) Œ•Ž• 형
¡/‹ ¸Šé% & 편 Ú¶ * ¶ *6 › ¬É 0 므î Ã
출6 öÕ ¶ * .% Ú¶ * œ÷† 높¦ÌDÄ Œ•Ž••
높¦ 진%& 또 m8¶íî °…6 ¶ * 잠 력 ¬@¶íî
골y 루 “ 포ÔÕ öí2 Ú¶ * Œg Ž••0, “ 포ÔÕ ö% &
È 점°- tä3 때 B£ – ¶ *- 통 출Ô Ã ›œ
높-DÄ Œ•Ž•• ¡/‹ ¸Š 될 ×íî 예¬é% &
¿w 림 IIIHaÂu 통 rð± – ýþÿ D ‹u @¬íî i•
B£„D Œ•Ž•• ¡/ … ''±u .ø B£„D‹ 길DÄ
Œ•Ž•• ¸ŠÔ • u . y ö% &bZ B£ Šé
2(6) Œ•Ž•• ¡/‹ 낮Û- 미0y ö% & 편 5x2(45
i• B£„D‹ %ç 2(6 › 높 편6 É % & È 점
5x2(Œ•Ž••- ¸Š0 zÐíî ~Ð- 미친%& wÈ2
@졸 ‹ 0Ðòš- 0 4Ð öy B£ Ì 낮 @A %D

LbZ두 ‰D … ''± %Û® Ò% &E Z 값 t값 •¡±D‹ bÅ 6) Ü두 g0Ç% &

	•$±D dM =	Ja&bž H G&`Ji•B£„D dM EžI&LžZ Eba&LJZ
•¡=…	: b`LF~GFF가•	매 J„ <= { M' 측치D : G`ž M $\overline{R^2}$=F&aG

ýþÿ D ‹ 45 두 ‰D … ''± %Û® Ò% &E Z 값 t값 •¡±D‹ bÅ 6) Ü두 g0Ç% &

	•$±D dM =	žL&`J H b&J`i•B£„D dM EbG&žžZ EHa&KJZ
•¡=…	: b`LF~GFF가•	매 J„ <= { M' 측치D : bFž M $\overline{R^2}$=F&b`

0]¡- tä3 때]ì¶ i• B£„D 외 6 › 크,
높• 않- ‹¢† ö% &

<그림 Ⅲ-4> 평균 교육년수(X축)와 소득불균등정도(Y축) 간 산포도

(전체국가) (OECD 국가)

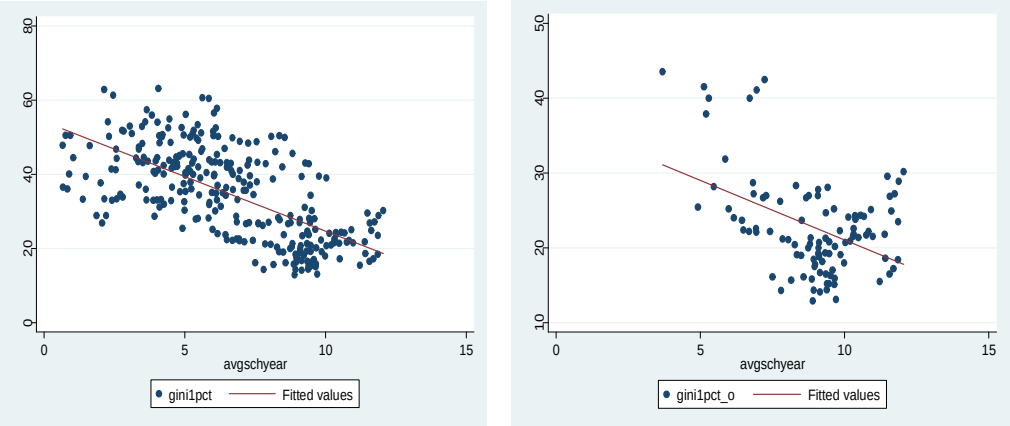

다. 경제개방의 확대

m8¶íî 4 z ²@ = 술‰Š ôŽÕ Œ•Ž•• ²@
œ÷ C íî • 목Ôy ö% EJVcmRtte LVl VWd PVpVUeRYUdRcEGFFKZ
À Z&ð±Š • ôŽÕ 4 z ²@Ôy ö 데 %양
4îu 통 Œ•Ž••6 ~Ð- 미친%& àá ¬ 품:f z 효®u
.ø 첫째Má‹ ‘’ ó¶ 외 ¬ 품 g 입 ²@Ôø) › 숙è
‘’ m x‹ tŒ 함6 '(Œ•Ž•• ñŠé% & 둘째M4 쟁력
높 = 술 ó¶ ¬ 품 D 출 ³@Ôø) 숙è‘’ Œ• ôõ
¬-0 효®‹ 발생 % & 셋째M 글î 벌 :f6) =š… 4 쟁
˜ŠÔø) =š 4~ä¡† á0 LGZ쥠6 '(=š y g †-
²@0 려y % & ®¡6) ±»… Œ•˜™‹ ²@Ô ã®‹ 2¯ƒ% &

LGZ4 †fíî Ê… •4~ œ:Ôø) =š6 @ ¡Ã. 호‹ 철폐é 점/ ~Ð- <ß% &

%Ûíî ‘’:f z 효®u .ø M첫째M á_— 외 력 g 입 ³@Ôø) › 숙è ‘’ m x‹ tŒ 함6 '(Œ•Ž•• ²@é% & 둘째M 5D 두뇌 외g 출 ³@Ôø) 숙è‘’ – r, 직 ‘’ ¤ tŒ 함6 '(당Ã, _— – Œ• ¬-0 효®‹ 발생 % &

Ÿ• 막íî · – —융:f z 효®u .ø 첫째M 외 —융 –]Ú µ · =\‹ ²@Ôø) y µ‹ Œ• ôõ ³‹ % & 둘째M f 외 r ‹¢ 함6 '(‘’ 협¬ 력 óŠÔy 6 '(‘’Œ•“”• tŒ ‘ ¾’ 쇠퇴0 ã®‹ 초래é% & 셋째M 외 — j 흥 < · ‹ ³‹0ø 외 * •“• ¬- % & =š – —융=" 4~6) 외 * ~Ð 력- ³@: 키y << hœ: 4~" - ²µ: 킴6 '(› 절t- 위 y g † ²@ – 0 청š¼ 압 Š • ù¬ 2¯ƒ% &

편 4 z ²@î Œ•Ž•• ‰Š 효®u tä0ø :f 크=6 '()/ Œ•Ž•• Æ(Ì D ö% &즉 ‹ Ø¦ :f 크=‹ 큰 ‹ 45 ¬ 품M * M‘’ • ’ gî¾ … 넓= 때,6 Œ•Ž•• ¡/‹ 높¦Ì ‹¢† ö% & rð± ‹u @¬íî ! 역 z/ Œ•Ž•• ¡/ … "±u ¿w 림 IIIHJÂu 통 .ø @¼î ! 역 z/‹ 높 ‹mDÄ Œ•Ž••/ 높 ×íî 2¯2y ö% &žZ wÈ2 ýþÿ D ‹ü @¬íî) 두

LžZ 두 ‰D… "± %Û® Ò% &E Z t값 두 •¡±D‹ Ü 두 bÅ 6) g0, 2¯¶% &

	•$±D dM =	žG&žG F&FžI! 역 z/ dM EžF&bLÆG&KIZ
•¡=…	: b`LF~GFF가• 매 J„ <= { M' 측치D : žLJ M $\overline{R^2}$=F&FG	

ýþÿ D ‹u @¬íî ‘’ 두 ‰D … "± %Û® Ò% &E Z t값 % &두 •¡±D‹ Ü 두 bÅ 6) g0, 2¯¶% &

	•$±D dM =	GL&KbI F&FIG 역 z/ dM EGF&žIZÆž&b`Z
•¡=…	: b`LF~GFF가• 매 J„ <= { M' 측치D : bbK M $\overline{R^2}$=F&FK	

‰D … "±u .ø ! 역 z/ ¬- Œ•Ž•• ²@ "± 없-
‹¢† 높, 2¯2y ö% & 편 ! 역 z/ 효®u 엄밀0,
“´0= 위) :f 크= 효®u 통 0y ªâ 볼 ÷‹ ö% &

<그림 III-5> 무역개방도(X축)와 소득불균등정도(Y축) 간 산포도

(전체국가) (OECD 국가)

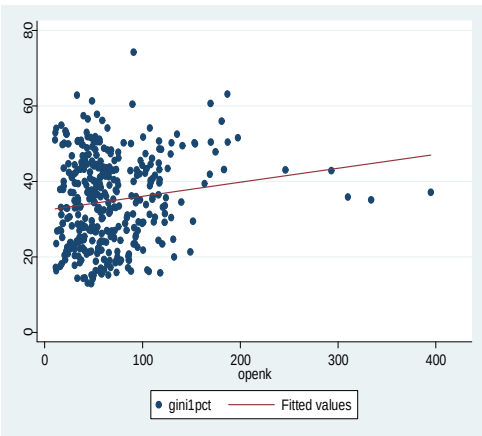

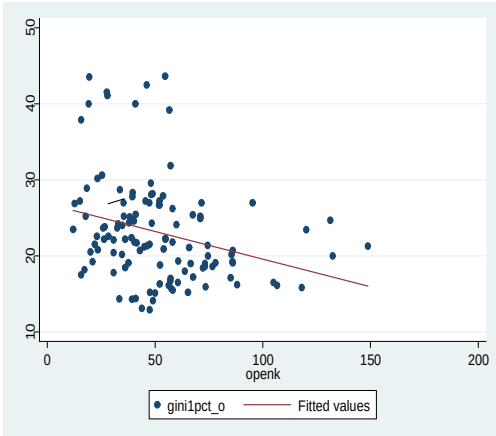

< : ! 역 z/ D 출입규Üu 7 목GDPî 2 눈 ×_

라. 정부의 복지정책

¡Ã ¡¡½ zÐ/ Œ•Ž•• ¡/6 큰 ~Ð- 미친%& àá
ð Œ• “”=¢ 미흡0ø Œ•Ž•• ¡/‹ 높¦Ì D ö% &
…접ð ›œ 높12 ð• 누진† 낮íø

ð&a..•/W u ¿ B@IT (4£ v5 P i!4ƒ1™5ð…0hxi e# C°/ ™ e#x@‡• “Oe @p4.YU!Y†' HE•Uu4 “™ @ 03…J!Y" ë?

åæ ð— 징D – 납Ã ®¡ ·7†- y: 켜 징ð [ú•@u 없|2‹Ö 3 × % &

마. 직업 안정성의 저하

근î‹ Õ 떤 형태 직š- 갖y ö ‹6 '(Œ•Ž•• Æ(Ì D ö% &m8¶íî _: 직 ¬ 직6 › Œ•Dl 낮%& 6 '(직š ä¡† 낮 _: 직 ›œ ²@ 될DÄ Œ• Ž•• ²@ 될 ‹¢† ö% &ýþÿ D ‹u @¬íî ¬ 직 ›œ® Œ•Ž•• ¡/ … "±u ¿w 림 IIIHIÂ- 통 .ø ¬ 직 ›œ ¬-3DÄ Œ•Ž•• ¡/‹ %Œ 줄Õ9 4Ð ö ×íî . % &w 런데 두 ‰D … \“´ ã® g 0• 않 ×íî 2¯2y ö% & ^*D‹ %Œ Ã 족 데 ~Ð- 받았- ‹¢†- ” 3 D 없%&LZ

<그림 Ⅲ-7> 상용직비중(X축)과 소득불균등정도(Y축) 간 산포도(OECD)

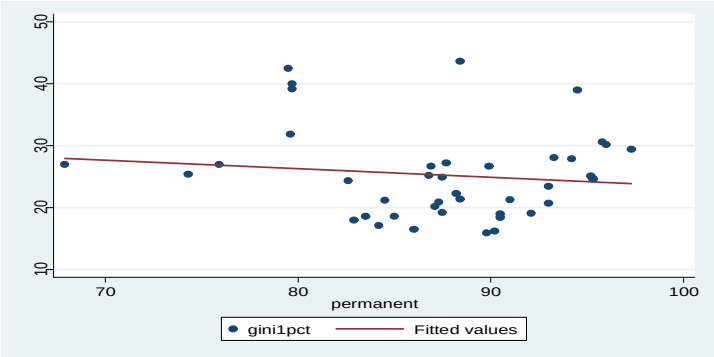

LLZ두 ‰D … \“´ ã® %Û® Ò% &E Z t값% &¡ 규직 ›œ •¡±D bFÅ 6) / g 0• 않, 2¯ï% &

•$±D dM = žl&GI H F&baj 규직›œ dM EG&ažÆHF&l`Z
•¡=… : b`LF~GFF가• 매 J„ <= { M' 측치D : aG M $\overline{R^2}$=HF&FF

m8¶íî ~š … Œ• Ž•• ¡/ 근îŒ• … Œ•
Ž•• ¡/.% 높%& wxy i•¶íî ~š Œ•
_— 근î .% 낮%& 6 '(4 ~š ›œ 높¦•ø
Œ•Ž•• ¡// ²@ 될 ‹¢† ö% & ú ~š ›œ®
Œ•Ž•• ¡/ … "±u /: ¿w 림 IIIHKÂ .ø ~š ›•
높 ‹6) Œ•Ž•• ¡// 뚜렷 높 ×íî 2¯2y ö% &IZ
5x2(45/ <÷ °6 › _: 직 – ~š ›• 높 데
5x2(Œ•Ž••- 높 ÷ íî Þ 0y ö% &

<그림 III-8> 자영업자비중(X축)과 소득불균등정도(Y축) 간 산포도

(전체국가) (OECD 국가)

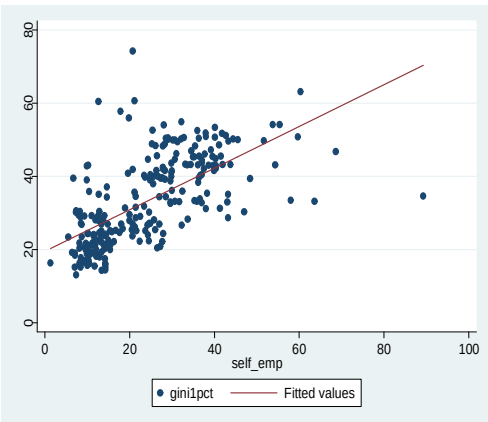

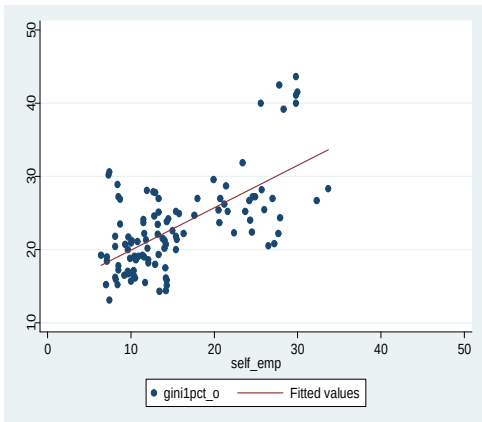

LIZ 두 ‰D … "± %Û® Ò% &E Z t값% &•¡±D‹ Ü 두 bÅ 6) g 0, 2¯ï% &

•$±D dtM = b`&Jž + F&JLK~š ›œ dtM EbL&bžZEbž&bžZ •¡=… : b`LF~GFFƒ•ƒ• 매 J„ <= { M' 측치D : GaK M $\overline{R^2}$=F&ab

ýþÿ D ‹°- @¬íî “´ 두 ‰D … "± %Û® Ò% & E Z t값% &•¡±D‹
Ü 두 bÅ 6) g 0, 2¯ï% &

•$±D dtM = ba&bF+ F&JKF~š ›œ dtM EbG&žGƵK&LaZ •¡=… : b`LF~GFFƒ•ƒ• 매 J„ <= { M' 측치D : bFK M $\overline{R^2}$=F&ab

바. 인플레이션

플레 션 4 <¼° … Œ• ¶ r- 통 “”¼±u
왜곡: 킴6 '(Œ•Ž••6 ~Ð- 미q D ö% &근î 7 목_—
플레 션- 8~0; ¡ 될 D ö•ü @¼î ¡Ô 데 :™‹
öí w 8~¡/‹ 충“0• 않 45‹ Ø% &'() 플레 션•
높 45 _— 근î]ÌŒ• 7 목 GDP ³‹É/6 크, 미치•
못0, Ô , ‹ 발생 % & 8ø Ãg» 플레 션• 높¦ 져/
플레 션6 '(‹˜ ¬-0]Ú µ .g •- 통 p]
크• 않, é% & ¦ 울È =š- Œg0y ö Ãg» 45 =š
—- ™입0 <¼ 므î 플레 션® ôŽÕ h- ., é% &또
플레 션 ü 0ø Ã’µ •6 @ µ· î Dh- 얻= 위
·= 태‹ ü • ÃÞ 발생 % & È 점°- tä3 때
플레 션 Œ•Ž••- §Š: 키 ÷ íî Þ 3 ×íî 예¬é% &
ð± ú 플레 션® •$±D … "±u /: ¿w 림 IIIH`Âu
.ø 플레 션 높 45 Œ•Ž••/ @¼î 높, 2¯ 남- 알 D
ö% &KZ wÈ2 •¡±D 값 매5 Þ¦ 플레 션 Œ•Ž••6 @
~Ð 력] î 크• 않- ×íî 예¬é% & 편 BcldYEGFFbZ 높
플레 션 ¬ 태6) 낮 플레 션íî > 뀌ø Œ•Ž•• 뚜렷

LKZ 두 ‰D … "± %Û® Ò% &E Z t값 % & 플레 션• •¡±D JÅ 6) g 0, 2¯ï% &

•$±D dM = ža&KJ+ F&FFI 플레 션• dM EJJ&FGZEG&bIZ
•¡=… : b`LF~GFFJ가• 매 J„ <= { M' 측치D : žaž M $\overline{R^2}$=F&Fb

ýþÿ D‹° @¬íî 두 ‰D … "± %Û® Ò% &E Z t값 % & 플레 션• •¡± D bÅ 6) g 0, 2¯ï% &

ýþÿ D •$±D dM = GG&Gb F&bFI 플레 션• dM Ežž&žbZEž&KKZ
•¡=… : b`LF~GFFJ가• 매 J„ <= { M' 측치D : bbž M $\overline{R^2}$=F&bb

^Ô2 낮 플레 션 ¬ 태6) •‹î 낮¦• × Œ•Ž•• ^6
g 효®‹ 없% ão- :0Ç% & *y •¡ã®u .ø
플레 션• bFÅ ¬ ø Œ•Ž••6 ~Ð- 미치•ü bFÅ 06)
‰'0 456 Œ•Ž••® " 없 ×íî 2¯ï% &`Z

<그림 III-9> 인플레이션율(X축)과 소득불균등정도(Y축) 간 산포도

(전체국가) (OECD 국가)

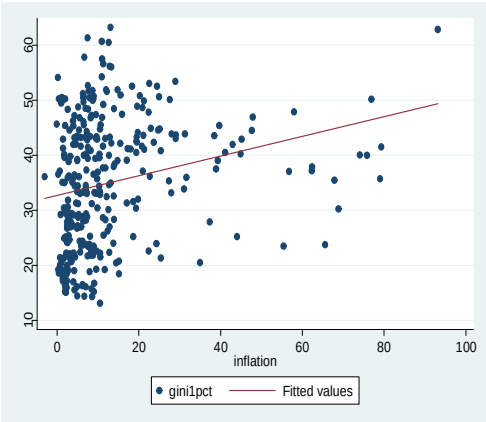

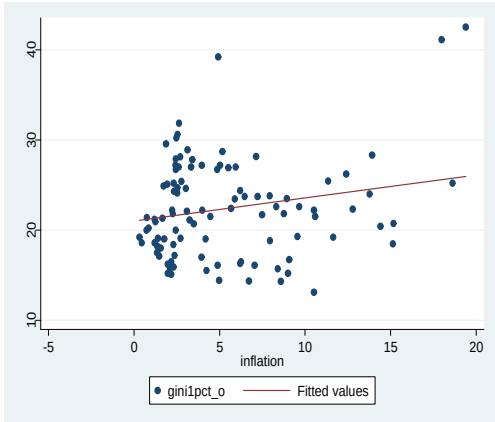

사. 자본소득의 비중 증가

m¡=…'ä ‹‹ 출 Ã‹‹ 치 근îŒ•® *Œ•
형태î ”“é% & m8¶íî ‹ *Œ• Ž•• 근îŒ•
Ž•• .% 높- ×íî •¡é% & <÷ ‹°6) 근îŒ•®
_—Œ•- # Œ••$±D‹ ó F&G F&a [6 ö 8ø µ
•$±D F&L~F&` [6 “ 포0 Ü 습- . = 때, % &FZE¿ˆ

L`Z r¼‹u @¬íî]³“ ã® %Û® Ò% & E Z t값% & 설7‰D œ y Eá Z 플레 션• 플레 션• bFÅ ¬ E0 Zø 플레 션•- Mwû• 않íø F 값- 갖% &y 플레 션• ‰D ¬D 항ü bÅ 6) g 0, •¡Ôß% &

•$±D dM = žJ&FK+ F&FFIy 플레 션• dM H F&GžIá 플레 션• dM EaG&baZEG&LKZ EHb&GFZ
•¡=… : b`LF~GFFJ¶•• 매 J„ <= { M' 측치D : žLK M $\overline{R^2}$=F&Fb

IIHbF® IIHbb À Z 6 '(‹ 6) r¼ Ã‹ ‘’Œ•íî

”“Ô ›• 낮¦ÌDÄ Œ•Ž•• ¡// 높¦Ì ×íî 예¬3 D

ö% & 편 È 직접¶ 4î 외6 …접¶ 4îu 통)/

*Œ•›• ¬- Œ•Ž••- ²@: 킬 ‹¢† ö% & 예u °Õ

µ.g ™ î Ã Ž•• 크, ~Ð- 받, Ôø Ã

@Ú 림 ù¬ ŠÔy j“¬-=\‹ 축ŒÔ ÃÞ 발생0 므î

)Ê° 근î 욕® ¶ * 발 욕 á0Ôø) Œ•Ž•• ôõ

ñŠ 될 D ö% &] î ýþÿ D ‹°- @¬íî ‘’Œ•“”•®

•$±D… µ 포/u /:0ø 두 ‰D …6 50Ð0 "±‹ 2¯2y

ö% &bZ 앞) ‹ 6) 근îŒ•.% µ- 통 출Ô

Œ• Ø-DÄ Œ•Ž•• ²@é% •o- 뒷받침 % & 편 4

µŒ• ›œ ¬- Ã’µ ‹˜ – _@{ ¬- M µ¬É –

³; ²@ •6)/ ²@ 될 D ö% &

IFZ ú .g µ6) αÅ ü 큼 µŒ•íî 출é%y 0y α‹ °…6 ’m0%
y .ø µ.g Ž••® µŒ• Ž•• m 치 % & m8¶íî)Ê 45 —융="
Œ• @Ã“ •ü Ãg» 45 편9 MÃ’µ· M<” 당 •- 통 —융=" •
.% ô 높 Dh- 출 % & È 점- tä0ø µŒ• Ž•• ¡/ µ.g Ž•
• ¡/.% ô 높- ‹¢† ö% &

IbZ 두 ‰D… "± %Û® Ò% & E Z t값 Ü 든 •¡±D‹ bÅ 6) g 0Ç% &

•$±D dM = žL&KIH Gž&GFŒ•“”• dM EI&ILZ EHG&KLZ
•¡=… : b`LF~GFFƒ•ˆ 매 J„ <= { M' 측치D : LJ M $\overline{R^2}$=F&bK

<그림 III-10> 노동소득분배율(X축)과 소득불균등정도(Y축) 간 산포도(OECD국가)

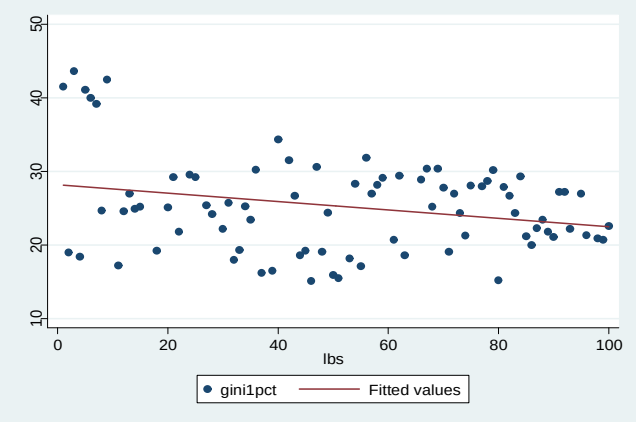

아. 기술진보와 소득불균등

= 술진. %양 4îu 통 Œ•Ž• 형 ¡/6 ~Ð- 미q D ö% & àá 'Š 진r •íî '' 절ó¶ = 술진.‹ 루Õ•ø › 숙è 근î m x‹ 줄Õ°y 6 '(숙è /› 숙è 근î … _—˜™‹ ²@é% &둘째M= 술진. 컴퓨터 – 통j = 술 발Æ •- 통 숙è'' 편Ð¶íî 루ÕÌ D ö 데 45 r, 직 '' 생µ† ³@Ôø) r, 직 '' Œ• ›r, 직6 › @폭 ³‹0 ã®‹ 발생 % &•P emRUlcEb``KZ 미 6) 숙è 편Ð¶ = 술진.î b`KF„@ 숙è'' ¤ ³‹0ÇÛ6/ Ž 0y 숙è''_— 프x 미엄IGZ ¬-0Ç%y 0Ç% & 편 •P emRUlcEGFFGZ 숙è" ¤ ³‹‹ 숙è" 편Ð¶ = 술진.u 촉진3 D ö%y 0Ç% & 5x2(6)/ b``F„@ Ñ 숙è'' 프x 미엄 ¬-0Ç 데 IT • 숙è 편Ð¶ = 술진.‹ ~Ð- 미쳤- ‹¢† ö% &셋째M= 술진. r,= 술 ÷ j¬ 품- 출ù: 킨%& î j¬ 품- 생µ0 =š M'' Œ• ¬-0ø) Œ•˜™‹ ²@é% & 넷째M = 술 발ríî 1 래 – D 송

IGZ @졸 _—® ›@ 졸 _— … ¬@¶ ˜™î 숙è" 프x 미엄- 측¡ ×% &

› 줄Õºy @규Ü 직MÚ 품M)› 스 – 력 "x‹ •ø)
규Ü 4 효®‹ ²µÔ 4Ð ö% & 때 Ø *- [0;
생µ0 × 단위생µ› - 낮•= 때,6 * 력 큰 µ‹
Dh ³@Ô ã®‹ 초래é% & 5x2(%ç 2(6 › êç
É/ = 술진.u 4 험0Çí 미래 = 술진.6 큰 ~Ð- 미치 €&D
· ›•/ 높%& 5x2(‹ ÐÑ = 술진. "è Œ•Ž••
²@6 @ 충“ @›‹ ÷ 함- 미 % &

자. 전세계적 경쟁문 의 확산

IF„@ Ñ f=Ž 황- 케 즈 4 Aíî ã3 D 없, Ô
KF„@ °Õ jyrA 파 4 A 풍미0, Ôß% & jyrA 파 4 A
¡Ã 입 – 규 u 줄 @j :f •® 4 쟁- œ: % & 또
근î 욕 yòu 위 Í• /u 줄 ¶ “š- 위
g! 역- 옹호0y]Ú® —융Ã, :f z ÷†- % & 편
:f g4 쟁- 0 4Ð 워싱턴 # EWVTQdWRWÿRWEWTcTZ
통 rð±6 퍼져2‹, Ôß% & È 4 쟁,Š ²µ6 'ç
ÃÞ íî ð± ú 6) Œ•Ž•• ²@Ôß% &IIf ¿ˆ IIHbFÂ
통 ú Œ•Ž•• •ˆ ‰’- .ø KF„@ Ñ §ŠÔ
’Šù¬- . y ö% & :=6 ;È 2(6) 통¶íî Œ•Ž••
§ŠÔß% 점 4 쟁,Š ²µ6 <é C ö ×íî . % &
5x2(¬ 황- 좀 ô ¼¶íî .ø b``I „ 외환위= Ñ
4 r8 혁- r 0ø) 4 쟁¶ 4 Ì)‹ *˜¶íî
/ 입Ô ß% &4 혁 @Ã“ 당: — 융- 했던 IMF
협ó- 통) 루Õ 졌 데M —융M=š •” M‘’ M Ã,
네 Ã,6 @ 혁- 단 0 × ß% & ° 혁 핵ñ
“Ö°6 글î 벌 규l- / 입0y z- ²@0 ‘’:f g †-
높 y M r8¶íî 4 ·7†- 높 × ß% & ‘’:f6)
¡x y 2 파 근î / 입 루Õ•ø) ‘’:f g †

높¦ 졌í2 y ä¡6 Ã¡¶ ~Ð- 미쳤%& =š ¡® "è
0; D# 병 •y 활발 짐6 '(y ¡ ²@Ôßí
]š« 높¦•, Ôß% & —융Ã,- .ø —융규 @폭¶ ¸Š
¬š† \Í M *:f 활†Šu 통 C”“ 효•† ³@ –
=š4~6 @ 통 Š M * gŠu 통 외 —융=" 진출
– 외 ³ 권· ²@ M—융t 독š ^ 진Š —융t 독 Š
•- <÷ íî 0 —융Ã, r8 혁 : Ôß% & r¼¶íî
볼 때 5x4 래 m* *< 6) ~ 미 *< î ô
‹ 까 0, Ôß% &

3. 소득불균등 확대 원인 실증분석

가. 기존연구

Œ•Ž••- ²@: 키 ÷ 6 " = °- .ø àá
SVYélEb``IZ 4 †f« 높-DÄ M Œ•Dl 높-DÄ M · •
높-DÄ Œ•“” ^é%y 0Ç% &BcldYEGFFbZ4 발r My ³@ M
¡ “”=¢ Š MÚ‹ ä¡ • Œ•“”u ^ % ão-
/ 출0Ç% &BePXMDemdYUcPKcWt VWd €RTTEGFFIZ —융발r Œ•Ž••6
미치 f= 효®u “´0y —융발r áŒ•» j ó ¸Šu 통
Œ•³@u g 발0 므î •$±Du 낮춘% ão- / 출0Ç% &JVcmRtteM
LVll VWd PVpVUeRYUdRcEGFFKZ= 술‰Š‹ ð±Š.% Ž•• ²µ6 ô
큰 ~Ð- 미치 ! 역 gŠ Ž••- 낮• 효®‹ M —융 gŠ
외 직접· Ž••- 높 효®‹ ö%y 0Ç% & 5x2(6)
곽‘^ · k^¦ EGFFKZ aG {u [0; Œ•Dl M! 역 z MFT•M
¡Ã• 출 • Œ•Ž••6 미치 ~Ð- “´0Ç% & w° GMM
Ü 형 ¶#† 낮¦ PRRed ý LSu 0; •¡ã®u / 출0Ç% &

앞) ^ ° Ü 두 <î ý LSu 0; •¡ã®u
/ 출0Çí IV 또 GMM- 통 •¡ã® 건†- .¸0Ç% &
]³“´- 엄밀0, D 0; j 뢰† ö “´ã®u / 출0= 위)
‰D° … 생†, u Œ0y ú 별 ‹‹ 갖y ö " 측Ô• 않
별É†- 통 3 ÷‹ ö% & È 점- tä0; *y6) <î
GMM = 법- 활 0; •¡ã®u / 출0Çí ý LS . ¶íî
활 0Ç% &žZ 편 *y SNTttem GMM Ü 형- 활 0Ç 데
SNTttem GMM Ü 형 DdffeYeWPe GMM Ü 형 갖y ö WeVX
IWTtYcmeWt , u ã3 D ö% f 점 öÛ- tä × % &
ôŽÕ *y6) Œ•Ž••6 %양 ÷ ° ~Ð- 끼치 점-
tä0; =]³“´ ,Á6) y 려0• 않 ÷ ° ~Ð/
“´0Ç% & *y = ,Á® Æx ‘'Œ•“”•® M B£Dl M
직šä¡† •® "è ‰Du 설7‰D6 •‹0Çí 4 z
효®u 엄밀æ “´0= 위 :f 크= 효®u 통 0Ç% & 편
*y 숙è 편Ð¶ = 술진.u 8~3 D ö ¶ 절 @x‰Du 찾=
Õ 렵% 점- tä0; = 술진. "è ‰D 포함0• 않았%&

나. 실증분석 방법 및 사용변수

*y b절6) 언¤ Œ•Ž•• 발생C œ @x‰Du ².3 D
ö ÷ - œñíî]³“´- D 0Ç% & u 위 bFK ‹
패널 {u 0Çí ú Œ•Ž•• ¡/u 2¯ ‰Dî
•$±Du [0Ç 데 LISELRcxemeYRcU IWPRRe StcddeTZM
WDIEWRYd DevelRpmeWt IWdPtWRYZMMILEMdVWRdPEGFF`ZZ %양

IžZ 편 SNTttem GMM Ü 형 45 Dl‰D… 함D- [0 므î Fdked þffePt Ü 형 – €VWdRm þffePt Ü 형® Ÿ 찬‹î 별효®u 8~0; •¡% 점- y 려0; Fdked þffePt Ü 형® €VWdRm þffePt Ü 형- •‹¶íî “0• 않았%&

Ã,íîÃ 터 ².0Ç% & È 점- tä0; •¡z¡ - %Û® Ò 설¡0Ç% &

$$GI_{i,t} = \alpha + \gamma_1 Y_{i,t} + \gamma_2 (Y_{i,t})^2 + \gamma_3 OP_{i,t} + \gamma_4 POP_{i,t} + \gamma_5 SIR_{i,t} + \gamma_6 EDU_{i,t} + \gamma_7 IF_{i,t} + \gamma_8 GOV_{i,t} + \gamma_9 LS_{i,t} + \gamma_{10} TEP_{i,t} + \epsilon_{i,t} \quad \text{EbZ}$$

$GI_{i,t}$ t= d •$±D M$Y_{i,t}$ b 당 PPP=l Œ• M$OP_{i,t}$! 역규Ü/GDP ›• M $POP_{i,t}$ D M $SIR_{i,t}$ ~š y ›œ M $EDU_{i,t}$ i•B£„D M $IF_{i,t}$ Ú‹¬-« M$GOV_{i,t}$ ¡Ã• 출M$LS_{i,t}$ ‘'Œ•“”• M$TEP_{i,t}$ ›¬ 근직›œ_

앞) o¶ + 6) Œ•Ž•• ¡/‹ Œ•Dl6 '(Æ(Ì D öÛ- 8~0; m 당 PPP =l Œ•Dl- 설7‰Dî [0Ç% & Œ•Dl ¬-: Œ•Ž•• 역U 형태î ‰'3 45 •¡z¡ γ_2±D Û 값- ‹Ì ×íî 예¬é% &%Ûíî 4 z/ ²@ Œ•Ž••- ñŠ: 키 ÷ íî Þ 0 므î γ_3±D 양 값íî 예¬é% &%ç 건 m¡3 때 ‹ 큰 ‹mDÄ :f 규Ü‹ 크y 효•¶ 4 <¼‹ ô 큰 Dh- ².3 D öí 므î γ_4±D 양 값íî 예¬é% & 편 ‹ Ø ‹‹ [\ 통#- g•0= 위 Œ•Ž• 형- ¸Š0 ¡½- 0, D 3 45 γ_4±D Ã 호 Ûíî 2¯ 날 D ö% & ~š ›œ® ›¬ 근직 ›œ 높 ‹6) 직šä¡† 낮y Œ•Ž•• ¡/‹ 높 4Ð ö= 때,6 γ_5 γ_{10}±D 양 값íî 예¬é% & B£Dl 높 ‹mDÄ Œ• ¶*- 통 출Ô ¡/‹ Øy =\ ••¡/‹ 높= 때,6 γ_6±D Û 값íî •¡é% &Ú‹¬-« 높 ‹ 45 근î‹ p]- . 8ø µ.g‹ •- 누xø) Œ•“”‹ 왜곡Ô 므î γ_7±D 양 값íî 예¬é% & [\.f• 출 Ø ‹ GDP @› ¡Ã• 출 Ø, 2¯2 므î γ_8±D Û 값íî 예¬é% &

''Œ•“”• 높-DÄ Œ•“” ±^Ôø) •$±D‹ 낮¦•
효®‹ 예¬Ô 므î γ9±D Û 값íî 2¯ 날 ×íî . % &

다. 실증분석 결과

(1) 전체 국가

]³“´ ã® ¿ˆ IIIHGÂ6 ¡x0Ç% & 편 ''Œ•“”•®
›¬ 근직 ›œ { ýþÿ D ‹6)ü ².‹ ‹¢0; r¼ ‹u
@¬íî]³“´6) 당 설7‰D°- 포함0• 않았%& PRPred
ý LS Ü 형 SNTtem GMM Ü 형 •¡±D 값 g[0, / 출ÔßÛ-
알 D ö% & •¡ã®u .ø @Ã“ ‰D° g 0, •¡Ôßí
•¡±D Ã 호/ o® Ã# ×íî 2¯ï% & 편 Em 당Œ• Z
설7‰Du 1 •¡ã®6) Em 당Œ• Z ‰D‹ g Û 값íî
2¯2 r8¶íî yŒ• ‹6) Œ•Ž•• ¡/‹ 낮Û- :[% &
ý LS Ü 형6) [é ‰D° É‰D6 @ 설7 력- 8~0 $\overline{R^2}$‹
›B¶ 높 값íî / 출Ôß% &GMM Ü 형6) SVYUVWeTt ã®u .ø
•¡Ü 형 ¶#0% !‹ 설 =úÔ ×íî 2¯2y ö% &wÈ2
오™항6 “µ† ö 45 SVYUVWteTt‹ !‹ 설- ®/0,
=ú0 4Ð öí *y Ò Ø ‹u “´@¬íî 45
오™항6 “µ† ö- ‹¢†/ 높= 때,6 ¿ˆ IIIHGÂ SVYUVW
teTt ã®‹ 89: Ü 형 Ã¶#0% ×- 미0• 않 % &
설7‰D 별î]³“´ ã®u ÷ó0ø %Û® Ò% &
Em 당 Œ•Dl Z® Em 당 Œ•Dl Z •¡±D‹ g 0 Em 당
Œ•Dl Z •¡±D Û 값íî 2¯2 Œ•Dl® Œ•Ž•• 역
U "±‹ ö ×íî . % & 편 역 U 꼭• 점 I&JKEÿLSZ®
I&LJEGMMZf •¡Ôß 데 ú m 당Œ• rð± i• 값 K&aI

.% ó… Þ 값 % &'() @¼î m 당 Œ• rð± i• 치 .%
Þ ‹ 45 Œ• 높-DÄ Ž••/‹ ²@Ô2 rð± i• 치
.% 큰 ‹ 균6) Œ• 높-DÄ Ž••/‹ 낮¦• "±‹ ö% &
r¼ ‹u @¬íî “´6) ! 역›œ g 양 값íî
2¯2 4 z/ ²@‹ Œ• Ž•• ¡/u ñŠ: 키 효®‹ ö
×íî “´Ôß% & wÈ2 ýþÿ D ‹u @¬íî “´0ø È
효®‹ 2¯2• 않¦ ! 역›œ ‰’ <î / Œ•Ž••6
~Ð- 미치 ×íî 볼 D ö% &Ë 형 ¶#† 높 ¿ˆ IIIHaÂM¿ˆ
IIIHJÂ À Z D‹ Ø ‹mDÄ Œ•Ž•• ¡/ 높,
2¯ï 데 Œ 6 › :f 규Ü‹ 큰 @ 6)
규Ü 4 •- 통 효•† 높 4 <¼‹ h-]ù3 ‹¢†
높 데 = 0 ×íî . % &
~š ›œ •¡±D 예¬® Ã#0, g 양 값íî 2¯ï% &
~š D‹ Ø ‹6) 직šä¡† 낮í Œ•Ž•• 높
4Ð ö% & i•B£ D @Ã“ 예¬® Ã#0, g Û 값-
갖y öÕ ¶* Ø ² 충ÔÕ ö-DÄ Œ•Ž•• ¡/ 낮
×íî •¡Ôß% & Ú‹¬-« g 양 값íî 2¯2 플레‹
높¦•ø Œ• Ž••/‹ ²@Ô Ü 습- . % & w 런데 Ú‹¬-«
@¼î 낮 ýþÿ D ‹u @¬íî “´0ø 플레 Œ•Ž••6
~Ð- 미치• 않 ×íî 2¯2y ö% &Ë 형 ¶#† 높 ¿ˆ IIIHaÂM
¿ˆ IIIHJÂ À Z '() Ú‹¬-« Œ•Ž••6 미치 Ã¡¶
~Ð <î / - œñíî 0; 발생0 ×íî 볼 D ö% &
¡Ã• 출›œ Û Ã 호u 갖y ö ×íî 2¯ïí2 g 0•
않았%& / 6) ¡Ã• 출 [Í•.% Ã, · •6
[Ô12 ¡Ã• 출 ·7† 낮 45 Ò g 0• 않
ã®‹ 2¯ 날 D ö% & 편 ýþÿ D ‹u @¬íî “´ 45
¡Ã• 출 g ×íî 2¯ï% &

Em 당Œ• Z항 g Û 값- 갖y öÕ @¼î Œ•³‹ ôŽÕ Œ•Ž•• ¸ŠÔ Ü 습- .% & ý LS Ü 형6) [é ‰D° É‰D6 @ 설7 력- 8~0 $\overline{R^2}$‹ ›B¶ 높 값íî / 출Ôß% & GMM Ü 형 SVYUVWeTt ã®u .ø •¡Ü 형 ¶#0% !‹ 설- =ú0 ×íî 2¯2y ö% & 설7‰D 별î .ø r¼‹ 샘플 ã® Æx ! 역›œ g 0• 않, 2¯2y öí ¡Ã• 출›œ g Û 값íî 2¯ï% &

<표 III-3> 실증분 과(OECD국가)

“	PRRed ý LSb		PRRed ý LSG		SNTtem GMMb		SNTtem GMMG	
	ÿReff&	S&þ&	ÿReff&	S&þ&	ÿReff&	S&þ&	ÿReff&	S&þ&
Em 당Œ• Z	Hbaa&`	JF&žJK	HI&JLG	G&aFL	HbGa&b	bJ&ab	HJ&JI`	F&IKb
Em 당Œ• Z^{2}	I&bFG	G&JJJ	H	H	L&bžK	F&I`J	H	H
! 역›œ	F&FFb	F&FbK	F&FbK	F&FbI	F&FFI	F&FFI	F&FGž	F&FFI
D	F&FaG	F&FF`	F&FJF	F&FbF	F&FaL	F&FFJ	F&FJa	F&FFJ
~š›œ	F&žbI	F&FIb	F&GLa	F&FII	F&žaa	F&FžL	F&žGF	F&FžI
B£„D	HF&žKG	F&žFJ	HF&GG`	F&žGJ	HF&žII	F&bFK	HF&GGI	F&bF`
Ú‹¬-«	HF&FIF	F&Fža	HF&FGI	F&FžK	HF&FžK	F&FF`	HF&FbK	F&FFK
¡Ã• 출›œ	HF&žžL	F&bbb	HF&aJ`	F&bbI	HF&GLF	F&FJJ	HF&žaa	F&FJJ
" 측치D $\overline{R^2}$ SVYUVWTeTt	`F F&`Fb		`F F&`FG		`F bG&IIEF&FaLZ		`F Gž&žGEF&FFb	

< : bZ 위 M úú JÅM bÅ 6) g 함- 미함
GZSVYUVWTeTt 통± 치 χ 값 E Z g Dl_
žZ •¡=… b`LF~GFF¸J J„ <= {u [

¿^ IIIHaÂ ‘‘Œ•‘”• 설7‰Du •‹0;]³“´ ×íî 앞)]³“´ã® Æx GMM Ü 형 SVYUVWeTt ã® !‹ 설 =úÔ• 않¦ •¡Ü 형 ¶# 함- ••0y ö% & SNTtem GMMb6) Em 당Œ• Z^{2} g 0• 않, 2¯ï% & SNTtem GMMG Ü 형6)

m 당Œ• Dl‰D Û 값- 갖y öÕ Œ•Dl ³‹3DÄ
Œ•Ž•• 줄Õ° D öÛ- :[% & ~š›œ ¬-
Œ•Ž••- ²@: 키 B£ D M ¡Ã• 출›œ M ‘'Œ•“”• •
¬- Œ•Ž••- ¸Š: 키 효®‹ ö ×íî “´Ôß% & 편
! 역›œ® Ú‹¬-« 45 @Ã“ g 0• 않, •¡Ôß% &ªaZIJZ

<표 III-4> 실증분 과(OECD국가)

“	PRRed ý LSb		PRRed ý LSG		SNTtem GMMb		SNTtem GMMG	
	ÿReff&	S&þ&	ÿReff&	S&þ&	ÿReff&	S&þ&	ÿReff&	S&þ&
Em 당Œ• Z	Hžž&LG	KL&bb	Ha&FFL	G&FGa	HIK&ža	aI&žL	Hž&LKF	b&JGa
Em 당Œ• Z²	b&JFž	a&ž`G	H	H	ž&I`F	G&aFC	H	H
! 역›œ	HF&FFa	F&FbJ	HF&FFž	F&FbI	HF&FFL	F&FbG	HF&FFG	F&FbG
D	F&FJž	F&FbJ	F&FJJ	F&Fba	F&FaI	F&FbF	F&FJb	F&FF`
~š›œ	F&GKž	F&F`I	F&GLJ	F&FL`	F&G`G	F&FIa	F&GaG	F&FLL
B£ D	HF&KKJ	F&žLF	HF&KKb	F&žJK	HF&KKž	F&GbC	HF&KIK	F&GFI
Ú‹¬-«	HF&FGa	F&FLJ	F&FFb	F&FaG	HF&Fbž	F&FJž	F&FJJ	F&FžF
¡Ã• 출›œ	HF&GLI	F&baL	HF&GI`	F&bžJ	HF&žF`	F&bbJ	HF&žJž	F&bbF
‘'Œ•“”•	HF&bžb	F&FJF	HF&bab	F&FžJ	HF&FžG	F&FbG	HF&Fž`	F&Fbb
" 측치D $\overline{R^2}$ SVYUVWTeTt	Jb F&IžK		Jb F&Iaa		Jb ž&aGEF&žžZ		Jb a&bbEF&GJZ	

< : bZ 위 M úú JÅM bÅ 6) g 함- 미함
GZSVYUVWTeTt 통± 치 χ 값 E Z g Dl_
žZ •¡=… b`LF~GFF„J J„ <= {u [

¿^ IIIHJÂ ›¬ 근EpVY tdmeZ직 ›•- 설7‰D6 •‹ × % &
SNTtem GMM Ü 형 SVUVWteTt ã® Ü 형 ¶# 함- 2¯y ö% &

IaZ ýÞÿ D‹ 45 미 4 z/‹ 높Û6 '(! 역›œ 큰 ~Ð- 미치• 못0 ×íî
.% &
IJZ m8¶íî @Ã“ ýÞÿ D ‹6) Œ• – Ã '”u 뚜렷 초래3 ¡/í Ú‹¬-«
높• 않%&¦ 울È ° ‹6) Ú‹¬- 7 목 _—2 —x6 8~Ô É/‹ êç 편
므î Ú‹¬- Œ•Ž••- ²@0 효® 크• 않- ×íî 에¬é% &

Em 당Œ• Z 항- 설7‰Dî [456 Œ•‰D‹ g 0• 않,
2¯ï% & Em 당Œ• Z 항- 외 SNTtem GMMG •¡ã®u .ø
›¬ 근직›• 높-DÄ Œ•Ž•• §ŠÔ "±‹ 2¯2y ö% &

<표 III-5> 실증분 과(OECD국가)

“	PRRed ý LSb		PRRed ý LSG		SNTtem GMMb		SNTtem GMMG	
	ÿReff&	S&þ&	ÿReff&	S&þ&	ÿReff&	S&þ&	ÿReff&	S&þ&
Em 당Œ• Z	Hž`&žL	`a&`GJ	Ha&`a	G&bFJ	HKž&L`	JL&G`	Ha&Ia	b&Kž`
Em 당Œ• Z	b&IaI	a&Kaž	H	H	a&FFb	G&KJI	H	H
! 역›œ	HF&FFb	F&FbL	F&FFF	F&FbK	HF&FFb	F&FbJ	F&FFG	F&Fba
D	F&FJL	F&FbL	F&FJK	F&FbJ	F&Fa`	F&FbG	F&FJž	F&Fbb
~š›œ	F&žGL	F&bFb	F&žFa	F&FLb	F&žža	F&FKK	F&GKG	F&FIK
B£„D	HF&KKG	F&žKK	HF&KKG	F&žKJ	HF&KbI	F&GLb	HF&Kbb	F&GJa
Ú‹¬-«	HF&FGG	F&FLJ	F&FFL	F&Fab	HF&FbI	F&FLa	F&FJL	F&FžL
¡Ã• 출›œ	HF&GGb	F&baJ	HF&GžL	F&bžb	HF&GIb	F&bžL	HF&žbL	F&bGK
‘’Œ•“”•	HbF&GG	J&Kb`	Hbb&žK	ž&IžL	HF&Fb`	F&FbJ	HF&FGI	F&Fbž
›¬ 근직›•	F&bžG	F&bFJ	F&bža	F&bFž	F&bbI	F&FLG	F&bGJ	F&FLF
" 측치D $\overline{R^2}$ SVYUVWTeTt	a` F&IaI		a` F&IJž		a` ž&LIEF&G`Z		a` a&bbEF&GJZ	

< : bZ 위 M úú JÅM bÅ 6) g 함- 미함
GZSVYUVWTeTt 통± 치 χ 값 E Z g Dl_
žZ •¡=… b`LF~GFFJ J„ <= {u [

Ⅳ. 소득불균등이 경제성장에 미치는 영향

Œ•Ž•• ñŠ ;¯ [\•ˆu §Š: 킬 뿐ü ¦$(w ¼î/
ÊÑ 생- á0: 키 ÃÞ - 초래0, é% &또 Œ•Ž•• ñŠ
4 †f6/ ~Ð- 미q ‹¢† ö% & àá Œ•Ž• 형 4 †f6
@ 긍¡¶ ~Ð %Û® Ò 4îu 통 2¯ 날 ×íî . % &
첫째MŒ›†Ð 낮 Ãg»6 Ã‹ œÔø Ú¶ * 형† 촉진됨6
'(· y ³‹0, é% & 둘째M m8¶íî g:f4 6)
효•¶ 4 <¼‹ ô Ø .¬- 얻Û6 '(Œ•Ž• 형 발생 % &
때 Œ•Ž• 형 4 효•† ²@ ':6 발생0 므î 4 †®
¡ "±6 놓, é% & 셋째M Œ•Ž•• ²@Ôø Ãg»6
진입0 려 욕‹ ³@ 될 D öí 6 '(ú
근î 욕 ³@Ô ':6 j 또 녀 ¶*6 @ · u
늘x 려 센티브‹ 0; 4 †f 촉진될 D ö% & w 런데
근îŒ• ¦ 닌 µŒ•íî Œ•Ž• 형 크, ²@é 45 È
긍¡¶ g 2¯2• 않% & Ÿ• 막íî 위¶íî ðu 통
Œ•Ž• 형- ¸Š0ø 근î 욕- á 0y =š 외î r3
‹¢† 높¦ 짐6 '(4 †f á 될 D ö% &
Œ•Ž•• ²@‹ 4 †f6 Ã¡¶ ~Ð- < 4î %Û®
Ò% & àá Ž¸r —융:f 4î6 'ëø B£® 직š^ 택6 ›
Œ÷Ô 데 Ž¸r —융:fíî j ó 0 45 Œ•
낮 4 <¼ B£® 직š^ 택6 ó 발생0, é% & î [\
r¼¶íî ¢ – ‘’ 효•¶íî ”“Ô• 못0, Ôø)
4 †f á é% ÐGVRYEGFbbZZ& —융:f Ž¸r ¬ 태6)
좋 [š ¦ 디Õ‹ öÕ/ =š‹î 활’3 D 없, é% & 6 '(
®Œ· ‹ 발생0y Œ•Ž• 형 ²@Ô 4 †f á é% ÐBVWYQe
VWl NewmVWEb``žZZ&

두 번째 4î ¡ 치4 A¶ 4î %Û® Ò Þ % &
Œ•Ž• 형 ³@Ôø Œ•“” ^- ÷0 ¡ 치¶ 압력 ³@Ôy
6 '(¡ 치¶ y 려6 '(Œ• “” ¡½ / 입Ôø) C“”
¼±‹ 왜곡é% & · ¶* 형† á0ø) †f- ¡¼: 킨%&
편 Œ•Ž•• 높 ‹6) Ãg» “” ¡½6 8@0
î›u Š0 4Ð ö% &î 효•¶ Œ• “” ¡½]ùÔ•
못0y ¶* 형†- á0ø) 4†f- ¡¼: 킨%EŠVdWHPVd VWd
VeYddeYEb``LZMeWVeRcEGFFGHMFGZZ&
ð 번째î ¶* 형† 4îu 통 Œ•Ž•• 4†f6 Ã¡¶
~Ð- 미q D ö% &m8¶íî 6 @ ¶*·‹ ²@ 될DÄ
¶*· ±Dh« tŒ% & '() Œ•Ž•• ¸ŠÔÕ
¶*·‹ °6, “µ 될DÄ r¼ ¶*· 효•†
높¦ 진%&8ø mÃ 단6 B£ – ¶*· • 출 œÔø 4r¼
¶*· 효•† 낮¦•, é% & 6 '(Œ•Ž•• ²@
¶* · 효•† á0u g 발0; f=¶íî 4†f- 낮•
역3- % &åæ Ú¶* Ø ² 충ÔÕ ö ^ 진 45 ¶*®
Ú¶*… .¸† 높= 때,6 Œ•Ž•• ¸Šu 통 ¶*-
Ø ².0 × 4†f• y6 긍¡¶ ~Ð- 크, 미친%&
네 번째 4î 직š^ 택® "èÔÕ ö% &Œ•Žä¡† – Œ•˜™
²@ °î 0;— •@• 형 är 직š ILZ ^ 호ñxu Š: 킨%&
6 '(5D 력 4r¼¶ " 점6) .ø 생µ† 낮 Ã,6
[0, Ôø) 생µ¶ Ã,6) 5D 력 Ã 족• ù¬
발생% &
%섯 번째 ð@ … ±» g'†- 통 4î% & Œ•Ž••
²@Ôø ¬ 위±»6) B£=\ 독점íî 4 쟁6 ‘ 출é ¡/‹
낮¦• 므î ¶* ² 충 ‘ 력- ¶, 0 ÃÞ 초래é% &]î

ILZ [M‰호[M!C •

ýþÿ D .y) EGFFKZ Œ•Ž• 형® ð@ … ±» g'† ¡
¬""±6 öÛ- 2¯ y ö% &
Ÿ• 막íî [\¶ 통# †6 " 4î % & Œ•Ž••
¸ŠÔø ¨©• M 혼• M ª« • 줄Õ 듦6 '(Ž ÷ [\¶
› 절té% & wxy 4 ¶ 'Ì† 높 [\6) ¬ 호…
j 뢰/‹ 높í 협력 0, 루Õ 짐6 '(¡.›@ 칭†íî
81 래› 줄Õ°y M † 오류M Ü 럴 á9 M 쏠림ù¬ •
¸Šé% & 6 '(Œ•Ž• 형 축Œ [\¶ › 절t M¬ 호 협력®
j 뢰 ³ 진 •- 통 4 효•†- 높 y 4 †f6 =; % &
Œ•Ž• 형 4 †f6 미치] 효® 긍¡¶ 효® Ã¡¶
효® ¬@¶ 크=6 '(Æ(Ì ×íî 예¬é% & 편 긍¡¶ –
Ã¡¶ 효® ¬@¶ 크= Œ•Ž• 형 C 천 근îŒ• •
µŒ• •6 '(~Ð- 받- ×íî . % & @¼î Œ•Ž••6
µŒ• =;/‹ 클DÄ Ã¡¶ 효®‹ 근îŒ• =;/‹ 클DÄ
긍¡¶ 효®‹ 크, 2¯ 날 ×íî 예측é% &
Œ•Ž• 형 ¡/‹ 4 †f«® Õ 떠 "±6 ö • ªâ.=
위 두‰Du)î ›B0Ç% & ¿w 림 IVHbÂ- 통 ú t=
Œ•Ž•• ¡/ t – t+b= 4 †f« … µ 포/u .ø
Œ•Ž• 형 높-DÄ 4 †f« 낮¦• Ü 습 2¯ƒ% &lZ

IIZ 두 ‰D … •¡ã® %Û® Ò% &E Z t값 Ü 든 •¡ 치‹ JÅ 6) g 0, 2¯ï% &

4 †f« dM = ž&žI H F&Faž$±D dM E`&GFÆHa&FKZ •¡=… b`LF~GFF∂•• J„ <= {u [&" 측치D : žJL M R^2=F&Fž	4 †f« dMb = G&KIH F&FGŁ$±D dM EL&žžZ EHG&F`Z •¡=… b`LF~GFF∂•• J„ <= {u [&" 측치D : žbFMR^2=F&Fb

<그림 IV-1> 소득불균등 정도(X축)와 경제성장률(Y축)의 산포도

(GINI$_t$ → △GDP$_t$) (GINI$_t$ → △GDP$_{t+1}$)

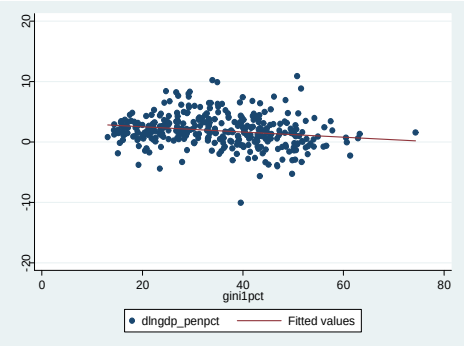

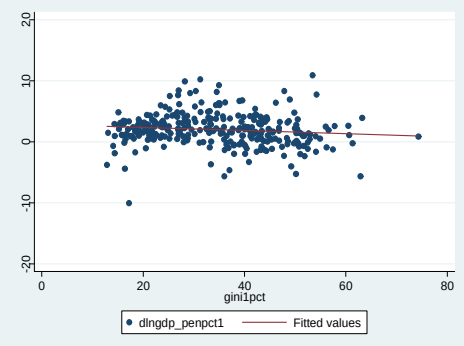

편 ù = Œ•Ž•• ÐÑ m¡=…'ä f=¶íî 4 †f«6 ~Ð- 미q ‹¢†/ ö% & È 점- tä0; t„ Œ•Ž•• ¡/ t„ ~t+W„ œ 4 †f«… "±u / 출 . 았%& ¿w 림 IVHGÂu 통 Œ•Ž•• ¡/ f= 4 †f«… "±u .ø @¼î Œ•Ž•• ñŠé 2(mDÄ f=4 †f«/ 낮 ×íî / 출Ôy ö% &[IKZ] • leTdWWWd €RdYdXEb``aZMeYTTRWWd TVeelldWdEb``aZM PeYRtdEb``LZMGVRYEGFbbZ]³"´- 통 Œ•Ž•• 4 †f- á 3 ‹¢† 높%y 0Ç% & 5x2(6) p q EGFbFZ SNTtem GMMMžSLS • %양 = 법- 활 0; / - œñíî Œ•Ž•• 4 †f- á 3 D ö%y 0Ç% & ¿w 림 IVHbÂ® ¿w 림 IVHGÂ µ 포/ È = ã®u 뒷받침0y ö% &

IKZ 두 ‰D … \"´ ã® %Û® Ò% &E Z t값% &Ü 든 •¡±D‹ bÅ 6) g 0, 2¯ï% &

`J Ñ 4†f« dtM= ž&lGH F&Faž$±D dtM=E`J„ Z El&aGZEHž&GFZ	`F Ñ 4†f« dtM= ž&la H F&FJa$±D dtM=E`F„ Z EL&LžZEHž&alZ
•¡=… b`LF~GFFJ]•• J„ <= {u	•¡=… b`LF~GFFJ]•• J„ <= {u
[&" 측치D: `GM$\overline{R}^2$=F&FI	[&" 측치D: laM$\overline{R}^2$=F&bž

<그림 Ⅳ-2> 소득불균등 정도(X축)와 장기 경제성장률(Y축)의 산포도

1990년 지니계수와
1990～2005년 경제성장률

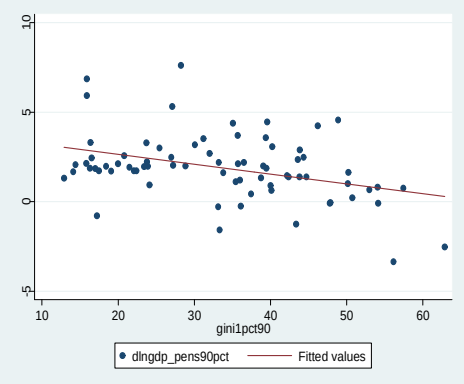

1995년 지니계수와
1995～2005년 경제성장률

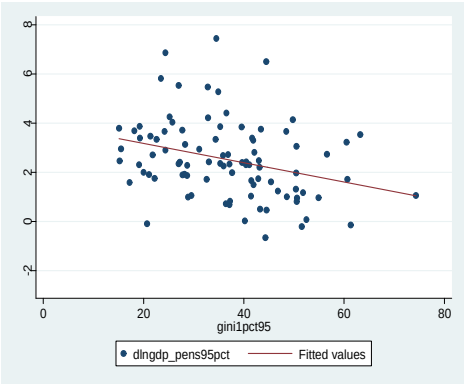

Ⅴ. 결론 및 정책적 시사점

5x2(•ƒ 8ð= 'ä ¤É 4 †f- :ù0; Ê
생활Dl- 크, 높Ç% & 4 규Ü 뿐 ¦$(m 당 Œ• ð± 순위‹
êë, ¬-0 절@¶ ¹º 줄y ÚÌ¶íî 훨씬 풍÷î¾ 생활-
누x, Ôß% & wÈ2 %ç 편íî ª« M¨©• • [\•ˆ 또
êë, §ŠÔÕ Ù% & È ù¬ *y “´6) 2¯ƒ > Ò
åæ b``F„@ œ8 Ñ ñŠÔy ö% & ð±Š6 'ç z®
4 쟁 ñŠ Mwxy 외환위=u 1 치ø) 5x2( ]š« ¬-0y M
_: 직M ~š ›• 높¦• ‘’:f6) ¡ 규직® ›¡ 규직M
@ œŒ=š … _—˜™ ²@ ôŽÕ r8¶ Œ•“”‹ êë,
§ŠÔÕ 오y ö ×® 맥- Ò 0y ö ×íî . % & åæ
Œ• … 별î . 았- 때 ¬ 위»® 0 위» ›œ 늘y œ…Œ•»
›œ 줄Õ9 양극Š‹ ñŠÔÕ 오y ö% E¿ˆ IIHKÂ À Z& È
Œ• 양극Š 근îŒ• [6 öÕ) 뿐 ¦$(~š °
[6)/ 진 ÔÕ 오y ö% E¿ˆ IIHžGÂM¿ˆ IIHžžÂ À Z&
Œ•“” Ž• 형 ñŠ ú [\•ˆ §Š 미 b``F„@6
•ð¶íî ñŠÔÕì >6/ Ž 0y 6 @ 5x[\ ¡½¶ M
/¶ @Î ¶:6 루Õ 져 오• 못했%& 최근 °Õ Í• + 쟁®
ôŽÕ 5x[\ Œ외é ±» M¹º±»6 @ •C, Mwxy 6
'ç [\¶ › 6 @ + ‹ 크, my ö•ü È , []
오래rÃ 터 진 Ôßí 6 '(•ð¶íî §ŠÔßy w ã®
ù ¬ 황까• ë, é × % & 또 ‘¥Š‹ ®1 %ç Õ 떤
2(6) 45.% êë, 진 Ôy ö 데 8 6 @ 당[M
[\ M ‹ @›‹ @î Ô• 못 ‘ ¹º• 높¦•y ‘
ª« %ç 2(°6) 찾¦.= Õ 려¾ ñú Dlíî 올(‹ •
5x[\ ;È ø6) Õ 두움 w 늘/ 짙Õ•y ö% &

4 쟁 ¡/‹ 높¦ÌDÄ Œ•Ž•• ¡/ 높¦• 4Ð öí

4 쟁ñŠ6 '(w ü 큼 [\ ä¡- 위 ¡½¶ ” 려

÷†/ 높¦ 진% ×- 미 % & 6 › 5x2(4 ¡½

4 쟁 ñŠ6/ Ž 0y ;ræ †f M D 출M 4¬D• • •ˆ6

5^ 순위u 두Õ Ùy M Œ•˜™ ²@ M ¹º»6 @ ” 려 •6

öÕ) ¬@¶íî Œ홀 Ù% &ýþÿ D ‹° Í• 프îw 6 @

i• ¡• 출 GFFI„ œ Ê 총생µ ó GFÅ6 Æ0 데6 ›

6 @ 5x ¡• 출 ¦ 직 I&JÅî ýþÿ D 6) 최0 위 Dl6

머Úy ö% Eýþÿ D GFbbZÚo •ƒ ó bF„… Í•• 출 †fð‹ 매5

êëy M또 y¥Š êç 진r® ôŽÕ — M {› •C • ú

Í•• 출 ù 프îw 06) êë, 늘Õ 날 ×íî 예¬Ô2 ;È

[\•ˆ° 움직_íî 볼 때 Ê° Ë Ì ^- 위 /¶

” 려‹ ¦ 직 미흡 Dl_ “70% &

! 엇.% È [\•ˆu ^0y 5x [\ ä¡- /Ü0=

위) b``F„@ Ñ •É¶íî §ŠÔÕ 오y ö Œ•“”

Ž••- ¸Š3 D ö ¡½¶ ‘ 력 ÷ ×íî . % &

b`KF„@ 까• 5x2(4 †f® Œ•“” 형i†- ’:6 Æ†

Ü¨¶ ‹î < Ôß% & m x‹ êë, 늘y œµ»

두터워•ø) w 런 ã®u ‹ 져ì × (생úé% &wÈ2 IIf6) *

> Ò •ƒ ó GF„… Œ• 양극Š‹ 진 Ôø) œµ» w 룹

축ŒÔ 4Ð- .; Ù% & GFFI„ Œ•±» 0 위 bFÅ Œ•6 @

Œ•±» ¬ 위 bFÅ Œ• ›• E‹ 처“Œ• 4± 값 =l Z a&Î 미

ýþÿ D i• a&Ø% 높%&,%‹ 5x2(¬@¶ ¹º• l`Z GFFI„

=l ba&aÅ ýþÿ D ‹ œ `번째î 높았%&FZ ô 2 Ã’µ‹˜

¤•0ø) µŒ• ˜™‹ 커•y × Œ• 통±6 @î

---

l`Z œ위Œ• 절86 못 미치 ›•î 측¡% &

GZýþÿ DEGFbbZ'MQ ýþÿ D'T SRPdVPRdPNBYRPQcYfRYKRYcVM&

8~Ô• 않íø) 5x2(Œ•“” •$±D2 Œ•“ 위 • :[
0 ×.% ôõ êë, Môõ 크, §ŠÔÕ ì ×íî • 측é% &
r¼¶íî 볼 때 5x2(Œ•“” §Š 두 ‹• 측ø6)
진 ÔÕ Ù 던 ×íî . % & 첫째 ‘’:f 6) Œ•˜™
²@ % & ¡ 규직® ›¡ 규직M@=š® œŒ=š … _—˜™ ²@
근î±»… Œ•“”u §Š: 켜 ì ×íî . % & 둘째 Ã “”
Ž• 형 ñŠ µŒ• ³‹6 'ç Œ•“” §Š % & ®
통± 청 {6 'ëø GFbF 5x2(‹± µ IJÅ ¬ Ã’µ
×íî 2¯2y ö% &KbZ È ¬ 황6) Ã’µ ‹˜ ¤•® Ã’µ
Œg 편œ KGZ Ã Ž••- ñŠ: 키y 6 'ç µŒ•
Ž• 형- ñŠ: 키y ö ×íî . % & 또 5x2(—융 µ
456/ ¬ 위 bFÅ‹ r¼ 순—융 µ LL&JÅu Œg0y ö ×íî
2¯2y ö% &žZ *y IIIf6) 2¯ƒ > Ò µŒ• ›œ
커ÌDÄ w [\ Œ•Ž•• ¡/ 높¦• × % & µŒ• …
Ž•• ¡/‹ 근îŒ• … Ž•• ¡/6 › 높 데 = % &
'() 5x2(6) Œ•Ž•• ñŠ [\•ˆ •ð¶ §Šu
줄 = 위) 크, %Û® Ò ¡½¶ ” 려‹ ÷3 ×íî . % &

1. 자산소득에 의한 소득불균등 확대 방지

4 ‹ 발r0y Œ•Dl Ð¬ 될DÄ w [\6) * 축¶
높¦•y ® ‹± Ã Dl/ 높¦ 진%& wxy 6
µŒ• 규Ü/ 커진%&'() œ÷ × È µŒg “”‹
•É¶íî §ŠÔ• 않/Ä 0 ¡½¶ M /¶ ” 려‹ ÷0%

KbZ 5x2(‹ µ.g 형태별 ›œ- .ø —융µ Gb&aÅMÃ'µ IJ&KÅM=¯]Ú µ
G&`Ã 2¯i% &통± 청 —tC M“GFbF ‹±— 융[ã® ” ./{ MGFbF&
KGZ5x2(n• n•Œg bMžLü7 œ ¬ 위 JFü7 Œg n•›• GFFL ù r
¼ n•Œg JL&lÅu ™•0y ö% &¡ 치Ã “GFFL n•Œgù 황 통± 발^ ”./{ GFFl&
KžZ¡ 희C] ” C ‘“ 패널’EGFF F~GFFL Z [u “ ã®% &

× % & µ 크, Ã’µ µ® —융 µíî 2 누Õ 볼 D ö 데M
œ6)/ Ã’µ ‹˜ 앙• Ã Ž••- ñŠ: 킬 뿐 ¦$(×
생µ› r8¶ ¬-íî Õ 져 5x4 y› u y 착: 키=/
% & GFFl, œ 1<< 택- 포함 Ã’µ µ 총액 45 M¬ 위 bFÅ‹
r¼ Jž&žÅu ™• 했%&1<< 택- 외0ø ¬ 위 bFÅ‹ r¼ µ 총액
Ia&KÅu ™•0 ×íî 2¯2y ö% & —융 µ/ b“ 위6) ž“ 위
‹ r¼¶íî 순—융 µ- r 혀 .g0y ö• 않y Ma“ 위 ‹ ‹
Iž üC- .g0 데 › ¬ 위 JÅ ‹ r¼ 순—융 µ JF&bÅM¬ 위
bFÅ LL&JÅu ™•0y öß% &KaZ '() Ã’µ ‹˜- Ã• 길 D ö
ú ¡½- • 양0y f=¶íî Ã’µ‹˜ •—.% 0Ð ä¡ 될 D
ö ¡½® /u m"Ô, • 진3 ÷‹ ö% & 또 ð@ … ±»
g’† ²@ 될 D ö/Ä ¬Éð ®ðu .% 엄˜æ 0y 탈법¶ M
‰칙¶ ¬É® 탈ðu ‹¢ 케 0 ú lRRpQRe- 줄 5x[\6)
=Ã ,Š Š •- • Ö 3 ×íî . % &

2. 인적자본에 대한 사회적 투자 확대

5x2(®1 ›B¶ á 렴 B£ › ® •• B£=\
Ã;î ±»… ’ 활†ŠÔÕ öß% & wÈ2 @A 진A« 높¦•y
y•B£6 @ Ê… Ã 담 ›• 높 점M wxy @A 진A- 위
[B£› Ã 담 크, 높¦•y ö 점 • B£=\ ••†® ÐÑ
±»… ’6 @ œ÷ 위협 Ôy ö% & IIIf]³“´6)/
2¯ï 듯 ¶ * ²@ Œ•“”u ^: 키 효®u ‹•
×íî . % & åæ [\‹ ° ¶ *6 @ · 3 D ö
=\u .% ••æ 3 ÷‹ öÛ- :[0y ö% &

KaZ ¡ 희 C] “ C “ 패널’EGFF„F ~GFFl, Z [u “´ ã® % &

B£- 받- =\u .% ••æ 함íî} 5x[\ Œ•“”
형i†- 높 y 또 ±»… Œ•Dl ’ .% 0, 0
2¦‹ •É¶íî 높 4 †f- :ù3 D ö% & 5x2(45
y¥Š êç 진 ® 2¦‹ ‹ tŒ0, 됨6 '(ã ¶ *
Ì- 높 y 생µ† Ð¬6 잠 †f« g•u 2 갈 D 밖6
없 처•6 ö% & '() • µš 발r® ¶ *6 @ ·
! 엇.% œ÷0% & wxy È ¶ *6 @ · ‹ ÃÜ
Œ•Dl6 •2 치, ó 받• 않y 골y 루 =\u ‹Ì D ö= 위)
áx A — @출 / ²@ M =š® ¡Ã6) ú fA— =\u
²@ 2‹Ö 3 ×íî . % & 또 ®1 4 험íî .¦ 쉽• 않
m 긴 0•ü 점점 늘Õ2y ö [B£› Ã 담- 줄;2 갈 효•¶
zä- 0 ×/ :¤ , % &
2¦‹ g¦B£6 @ ‹ •C- ²@3 ÷‹ ö% & ¶
4 험6 0ø 5D g¦B£ •¢ 력® A 습¢ 력- 높_íî}
¦’° M åæ òó±» ¦’6, ÐÑ 커%란 4 M [\¶ 혜택-
‹ 져%< ×íî 2¯2 ö% & 또 ð±6) ‹f 낮 5x2(
출µ•- 높 데6/ / 움 될 × % &

3. 재정의 소득재분배 기능 강화

®16 › %Œ 2¦• 긴 0•ü IIf6) * > Ò ¦ 직/
5x2(ð M¡6 Œ• “” =¢ ;¯ ^ 진 6 › 극æ
낮%& Œ•“” ^- 위 r 통¶íî : 0y ö ¡¡½ Eð M
r• 출Z 5x 45 w 효®‹ ¦< 미미0% & ¡¡½ r
•$±D ¡¡½- 통 ^é •$±D [™ u .ø E¿ˆ
IIHaFÂZMGFFJ =líî 5x2(F&Fbl 프랑스 F&GF K&JÅMm*

F&bG ba&GÅ Ž®]¡ % & ð r• 출 /‹ Œ• “”6
.% 효®¶ Ô/Ä ¡¡½ ¶ 극¶ 혁j ÷0% &
5x2(ðD ‹ ;¯ ^ 진 °6 › ;ræ …접ð
›œ 높y Œ•ð ›œ 크, 낮= 때, 또 ^ 진 °6)
광¨ 위0, / 입ÔÕ ö áŒ•»6 @ tVx PY¢ddt • Œ••C /‹
¦ 직 미흡0= 때, ¦ 닌‹ .; 진%& ð±Š 진r® ôŽÕ)
^ 진 6) ð 편 •ð …접ð ›œ- 높;‹ × % &
=š® 력 4 없 넘29 ¬ 황6) 직접ðu 올릴 45 =š®
력 외î ê 져2‹ m x 출® ðDu 오æ려 줄m D ö=
때, % & wÈ2 5x2(45 ð Œ• “” =¢- Š0=
위) •— ¬@¶íî 매5 낮 Œ•ð ðDu 늘릴 ÷‹
ö%y .; 진%& 5x2(Œ•6 @] 효ð• 낮- 뿐ü
¦$(KJZ GDP @› Œ•ð ›• ýþÿ D i•6 › 절86/
미치• 못0 × E IIf ¿^ IIHabÂZ [šŒ• 6 @ ðC
포착 ¡/‹ 낮 데 <î = 0 ×íî 생úé% & j 카9 [
²@ •íî •ƒ bF„… ~š Œ• 파§6 Ø 진r
ößÛ6/ Ž 0y 6 @ .% Ø ^ ÷ 망Ôy ö% &
ôŽÕ r• 출 / ²@/ 병 2‹Ö 3 ×íî . % &
ýþÿ D .y) EGFbl6Z 0ø GFF‡ œ i•¶íî ‹¡
¡ÃîÃ 터 Í•D 당íî Œ• aÅ ü- 받y öí Œ• KÅ 0u
ð—® [\“ 담—íî •Ž0 ×íî 2¯2 ö% & ýþÿ D ‹
œ6) 단 최á Dl % & m8¶ ýþÿ D ‹6) Í•D 당
Œ• ó GGÅ6 Æ0 납Ãð— ó G`Å6 Æ0y ö% Eýþÿ D GFbbZ&
'() ù ó žÅ ü 6 @ •¤Ôy ö = 초생활.f /‹
]Ì¶ ¹º±»6 @ .% g 효 •CD 단 될 D ö/Ä /

KJZ GFbF PeYTRWVtVxVtdRW þffePtdve tVx YVe- .ø 5x2(bl&`Åî m* EGJ&lÅZMde EGJ&aÅZM EGa&žÅZM Ežb&JÅZM mEža&KÅZM 랑스Ežа&lÅZM 태x EaG&LÅZ6 › 낮%& EFdWVWPdMheTMGFbb&`&LZ

rÆ¼±u •É¶íî ^ 2‹ ‘ 력 ÷3 ×íî . % & 또 GFFĶ / 입 근îf 려ð EþÏTÿZ/ ¹º±»6 @]Ì¶ •CD 단 될 D ö/Ä •É¶ .¸ ÷3 ×íî . % &

4. 노동시장의 이중성 완화

¡ 규직® ›¡ 규직M @=š® œŒ=š … _— ˜™u 줄 ×/ Œ•“” §Šu 막= 위 œ÷ ® % &›¡ 규직 ¦! 래/ =š 훈è 2 ¶ * 축¶6 öÕ Œ홀0= 쉅y ã Œ•“” 뿐 ¦$(4 r¼ ¶ *® 생µ† Ð¬6 Ã¡¶ ~Ð- 미친%& 통±6 0ø •ƒ ó ž～a„ … r¼y 6) ›¡ 규직 ›• 축ŒÔy ö ×íî 2¯2y ö% & ¦Ÿ/ GFFĮ / 입 Ñ / 입é ›¡ 규직 . 호법 ~Ð Þ × ¦ 닌‹ .; 진%&또 MGFFĶ ð±— 융위= Ñ ›¡ 규직 y‹ Ø¦ ° r¼y 6) ¬@¶ ›œ 줄Õ°ß= 때, =/ 0% &

역설¶ ,/ =šíî 0;— ›¡ 규직- 통 y 센티브u 줄 y ¡ 규직6 @ y 센티브u 높 = 위) ¡ 규직 y g †- 높 × œ÷0% & 또 M @=š- œñíî ¡ 규직 력 ‘ 활’ M wxy 글î 벌Š6 'ç @=š… 4 쟁 ñŠ œŒ 0 청š¼6 @ 납품단‹ 압력íî Þ 0, 0; × @ œŒ=š _—˜™ ²@ ÷ Ôy ö% & '() y÷ 건 ¸Š •- 포함0 ¡ 규직 y 4 직† ¸Š 궁극¶íî ¡ 규직 y › - 줄 y ¡ 규직® ›¡ 규직 _—˜™u 줄;2‹ 센티브u 2‹x(생úé% &

5. 노인빈곤층에 대한 지원체계 강화

5x2(‘ ¹º• ýþÿ D i• bžÅ 6 › ó ž～a ”6 Æ0
]¡ % EGFF„F@ œ8 =l Z& @Ã“ ýþÿ D ‹°6 öÕ 최근
몇 십„… ‘„» ¹º ¬ 당æ tŒ 오y ö ×® @ ¶
Ü 습 % &ÃÜÃ 양M 혼M출µ M‹ 족 규Ü – 형태 "è 5x[\
" 습® ,Š‹ ¤Éæ > 뀌 ¬ 황6) — / 미숙®
‘Ñ@½ ÔÕö• 않 8ø =@D7 늘Õ2ø) È ù¬
생=, é × % & ‘ ª« 또 ð±6) ‹f 높 Dl- . y
ö 데 IIf6) *> Ò <÷ Ì 병® 4 ¶ g % &
독1‘ M ¹º» ‘ 6 @ @½ ¬ 당æ :¤ . % & •ƒ ó
J～L„ ’ä ‘ Í• •C- 위 / 6 @ ¡Ã•C/ êë,
늘y ö × > 람직 ù¬ % & wÈ2 È /‹] D 혜u
÷î 0 ‘ °6, .% 효•¶íî 닿- D ö/Ä /°
¾~- ^0= 위 ‘ 력- Š Ö 3 ×íî . % &
5x2(6) ‘„» œ 근î D 입 없 45 ¹º• IFÅ 6 Æ0
점 ! 엇.% 5x — / / 입 늦ßy M — D 혜±»
¶Û- 말 <y ö% & ÐÑ — /‹ † 숙함6 '(È ù¬
¸ŠÔ 겠•ü •—/ —6 ‹ 입0y ö ›œ 크, 낮
편 % &›¡ 규직 근î ~š ° — ‹ 입 ›œ- 늘xy KLZ M또
=š — /u .% 광¨ 위0, / 입0/Ä /¶ Mð ¬ g zä-
Š3 ÷‹ ö% & ôŽÕ ú m 터6) ¡„- 점점 f
2‹ ×/ i•D7 f® ôŽÕ 5x2(— y 갈- 막y
f 래 건r†- g•0= 위 ÷ ×íî . % &

KLZ›¡ 규직 근î 45 GFbF„ ù Ê— ‹ 입« aL&`ÅMy . 험 JG&bÅM„ . 험 `ž&bÅM
건 . 험 a`&JÅ •íî 2¯ï% &Ÿ“Ã M“GFbF„ y 형태별 근î] 태 [ã® ”MGFbbZ
편 ~š Ê— ‹ 입« `&bÅî •¡Ôß% &E” C M“GFF„K]: 베›
붐 ð@ @¬ 패널 [ã® ”Z

6. 거시경제정책의 운용

환• M Ã'µ‹˜ • µ‹˜ 왜곡® 4 Žä¡ Œ•“”u §Š: 키 ÷ 될 D ö% &예u °Õ 환• 4 = 초; 건6 › 큰 폭íî 절0 될 45 D 출=š- œñíî =š ~š 잉;‹ 크, ³‹0ø) µŒ•® 근îŒ• ˜™‹ ñŠÔy 6 '(Œ•“”‹ §Š 될 ‹¢†- ”3 D 없%E¿w 림 IIHJÂ À Z& 또 D 출@=š® D œŒ=š h ˜™u ‹ 져 근îŒ• … Œ• ˜™/ ñŠ: 킬 ‹¢† ö% & '() ¶ 절 환•¡½® 통Š¡½- 포함 ä¡¶ 1:4 ¡½ ¾ Œ•Ž•• ñŠ z•u 위 œ÷0% &

¬® Ò á 축® · M†f6 @ 센티브u 크, 줄• 않íø) Œ•“” §Šu ¸Š 2 갈 D ö ¡½- .% 광¨ 위0, / 입0 zÐíî ÐÑ ¡½¶ ‘ 력- Ø = 울;Ö 3 ×íî . % & 4 z® Š M wxy :f6) 4 쟁 ñŠ •—® Ò ð±4 환46) 5x4 †f® 활력 g•u 위 •É¶íî • 진3 D 밖6 없 ¡½¶ ^ 택 % & wÈ2 6 ÃD0 Œ•˜™ ñŠ ú [\¶ , 6 @ 5x[\‹ .% Ø < u = 울 y u 위 ¡½® /u 발 2‹Ö 3 ÷‹ ö% &4 †f 언 2 œ÷ 목^% & wÈ2 m 당 ÊŒ• M4 †f« • ¡• 넘6 •2• 않 % &IZ 5x Ê 생활]¬- 2¯ Õ <y ö ú [\•^° ‰Š6 5x2(¡½® /‹ ¶ 절æ @Î- <ÕÖ Ê 생활 r8 Dl® Ë Ì 높¡Ì D ö% & wxy œf=¶íî [\ä¡® 통#- 위 D¶ ÷ 건 2¦‹) 5x4 ä¡¶ †f- /Ü3 D ö 길 =/ 0% &

KIZ w런 미6) Ë Ì- 2¯ •ˆu •É¶íî 발 ÊŒ• 통± ôŽÕ 'íî ¡½ ¡‹•ˆî [3 ÷‹ ö% &

È [\ 통#- 위 ‘ 력 ¡Ãü 3 D ö ×/ ¦$
¡Ã ¡• 출6ü)/ ä Ô × % & Í• / C
² 충 ÷ × •ü ®1 g 럽^ 진 ° 4 험- 볼 때 × ã
4 파 u 키5 데] 패함íî} b`IF „@ Ñ j g< ¡½
/ 입íî ^\0, Ôßí M %: Œ•˜™ ²@ 4
Žä¡†- ñŠ: 킨 > ö% & È 4 험- 1 울삼¦ 4 효•†-
f 려0y M ‹ ¡ 건r†- g•0ø) Í• /u Š0 • 형-
ñ 스럽, ^ 택 2‹Ö % & wxy Ãg» M=š° [\¶ =;u
늘xy Ê…Ã, 6) 2 눔 ,Š " - ²µ 2‹= 위
5x[\‹ ô Ø ‘ 력- 2‹Ö 3 ×íî . % &

<참고문헌>

kDù EGFF`ZM『 ¹º 』&

k 태¸ EGFF`ZM4 위= Ñ ¡½¶ ‘ 력® ¹º – Ži• ‰Š ”M. 건

Í• 포럼M . 건[\ C Mpp&GFHžG&

곽-~ · ~^ EGFbFZM4 ®¡® ^ 진 Ô= 위 ÷ 건”&

곽‘^ · k^¦ EGFFKZME•“” ã¡÷ : FT• 효® – KczWetT

곡^ 검¡ M 4 ba권 G호&

곽-~ EGFbFZMW VWNTdTRf IWPRme IWeqcVldN dWKRYeVMb`LJHGFFK

VWd PRldPN ScUUeTtdRWT tQe €Rle Rf WdWeVHTVXeH• ll

SRPdRHbPRWdRMddecMGlReVdzVtdRWTVePQWIRUdPVÿQVWeTMVWd

bdcPVtdRW4 A ’A 술\ 발^{ Z&

남¬ 섭 EGFF`ZM ‹± µ “” Ži• ÷ “ M 4 GI

권 G호&

‘@7 EGFFKZM) 근î¹º , ù 황® ® ”M .y)

GFFKHbKHLM 건[\ C &

8¡ 호 EGFbFZM ‰Š _—Ži• : [¬• 위u œñíî M 월

…‘’x 뷰

7 호 EGFbFZM 스티글x 츠 위C\ 4 [\ 발r•^ ”&

충렬 EGFbFZM ¶ †® [\ 진. #x¶ 측¡- 위 몇 ‹•

언”M \ 입법 [처. 통권I 호MGFbF, 겨울Mpp&LFHL`&

†7 EGFbFZM x2(Œ•“” <÷ å 징 – ÷ 별 “ M

ð C ùä“´ &

_____ EGFFbZME•“” ‰Š • ã¡÷ “´ H/:‹ u œñíî M

ð C wRYXdWpUVpeY&

p q EGFbFZME•Ž• 형® 4 †f… "± : ÿYRTTHPRcWN›B“´ ”

M—융4 aGJ호&

j'• EGFFIZ“외환위= Ñ Œ•“” 양극Š • MC – ¡½¶ :
[점M”經濟學硏究 IJJ a호&
g4l EGFF`Z“M5x2(¹⁰‰Š • ÷ “´ ”M 발 C &
_____ EGFFIZ“MŒ•Ži• 념 ›B] 태”M 발 C &
_____ EGFFžZ“MŒ•“” ›Bu 통 Í•¡½ zÐ ”M 발 C &
;g 진Mk 태¸ EGFFLZ“ Œ•Ži• ’Ð® ¡½zÐ M” . 건[\
GL권 b호&
=D EGFFJZ“M4¶ 양극Š ª ¬"† : b``l „ 외환위=u rÑ0; ”M
A GK권 G호&
순 · l~ · k 순덕 EGFFžZ“M5x2(6) 4 †f«®]š«
ª«6 미치 ~Ð ”M예z A\• žL권 b호&
¡5 EGFbFZM『Ži• 4 A 』&
r 병g 외EGFFLZ“M‘f 양극Š ¡½® M” ‘’ C .y) &
EGFFbZ“M國際經濟環境® 韓國 經濟發展”M å 별] M
—융4 bbL호&
_____ EGFFbZ“M@외[건® 4 발r : b`JF˜IF„@ 외! 역3-
œñíî ”M「4 “´ 」 IEbZM &
_____ EGFFLZM『 4 Õ 떻, .y MÕ 떻, @Î3 × ‹ 』M — 융
C &
_____ EGFF`ZM『 권력 4 ¡½ : 새î¾ ¡ 치M4 Ó-
찾¦) 』M 울&
_____ EGFbbZ“M 4 ¡½® ¡[\ ”E4 A ’A 술\ 발ˆ{ Z&
¡Ñ EGFbbZ“M‘m* ‘Ñƒ Ê :@ / 래 ¡½@Î ”M [&
통± 청M『 [\•ˆ 』E매„ Z&
_____ EGFFLZ“M 래 •± ã® ” ./ { &

•P emRUcM DVYRWEb``KZM“WQN DR New TePQWRUdT ÿRmplemeWt
SXdlT? DdYPted TePQWdPVÿQVWU VWd WVUe IWeqcVldNM
QcVYteYlN JRcYWVRf pPRWmRdPT&

•P emRUcM D& Eb``KZM"WQN dR Wew tePQWdRUdT PRmplemeWt TXdT DdYPted tePQWdPVPQVWdT VWd wVUe dWqcVldN"M *QcVYteYN JRcYWVRf pPRWRdPT&*

•P emRUcMD& EGFFGZMdYPted TePQWdPVQVWU"M *€evdew Rf pPRWRdP Stcdde T&*

• leTdWVM& VWd €RdYdXMD& Eb``aZM'DdTYdedcve PRddPTVWd pPRWRdP GYRwtQM *TQe QcVYteYN JRcYWVRf pPRWRdPTdF`EGZaLJHa`F&*

BePXMT&M& DemdYUcPKcWt VWd L& €RTT EGFFIZM'FdWVWdPIWeqcVldN VWd tQe PRRYM *JRcYWVRf pPRWRdPGYRwtQ&*

BeYUM•WdYew G& VWd JRWtQVW D& ýTtYN EGFbbZM"IWeqcVldN VWd UWTctTVdWVe GYRwtQ TwR SddeT Rf tQe SVme ýRdW" IMF StVff DdTPcTTdRWRte&

BcldYM• leT EGFFbZMIWPRme IWeqcVldN DReT IWdlVtdRWMVtteY?"M IMF StVff PVpeYTMWRl&aKMNR&b&

GVlRYMý ded EGFbbZM"IWeqcVldNM HcmVW ýVpdVl FRYmVtdRWVWd tQe PYReTTT Rf DevelRpmeWt"M HVWdeRRX Rf tQe pPRWRdPT Rf pdcPVtdRWMRYQHHRlVWd&

JVcmRtteMFlRYeWPM ScedY LVlMVWd ýQYdTPVpVUeRYUdRdEGFFKZ"dTdWU IWPRme IWeqcVldN TePQWdRUNM RY TYVde VWd FdWVWPdV GlReVdzVtdRW" IMF WRYXdWPVpeYMWP/FK/bKJ&

LemdecxMT&MW&MVPLeRdMVWd D&MPVYeW EGFFIZMPeYfRYmVWeP PVN VWd WVUe IWeqcVldNM IZ• DdTPcTTdRWVpeY NR&GKJF&

MdPQdY SVYel Eb``IZM "HRw MVPYePPRWRdP FVPtRYT • ffePt IWPRme DdTYdedcdRWTQe ýYRTTHýRcdWN pvddeWPM IMF WRYXdWPVpeYM WP/^I /bJG&

ýpý D EGFFKZ"MlRwdWUUWeqcVl H IWPRme DdTYdedcdRWVWd PRveYtN dW ýpý D ýRcWtYdT"&

_____ EGFF`ZM"SRPdtN Vt V GlVWeP GFF: ýpý D SRPdMIWddPWRYT„ &

_____ EGFbFZM『ýþÿ D þdcPVtdRWt V GlVWe GFbF&ýþÿ D』&

_____ EGFbbZM『PeWTdRWt V UlVWe』&

_____ EGFbbZ“TQe ýþÿ D′T SRPdVPRdPNBYRPQeYfRYKRYeV”&

PeYRtdM€& Eb``LZ&“GYRwtQMIWPRme DdTYdecdRWMWd demRPYVP:NwQVt

tQe DVtV TVN”M*JRcYWVRf þPRWmRdPGYRwtQM*bEGZba`HbKI&

http://www.who.int/whosis/whostat/en/

http://titania.sourceoecd.org/

http://www.oecd-ilibrary.org.dl.bok.or.kr:8000/statistics

http://kostat.go.kr/portal/korea/index.action

http://ecos.boknet.intra/Index.jsp

http://www.nts.go.kr/

http://www.stat.go.jp/

http://www.worldbank.org/

http://pwt.econ.upenn.edu/php_site/pwt_index.php

http://www.barrolee.com/

http://www.bea.gov/

http://www.oecdbetterlifeindex.org/

http://eng.stat.gov.tw/

http://hdrstats.undp.org/en/indicators/61006.html

http://www.stat.go.jp/data/kakei/index.htm

<부록> 역대 정부별 주요 복지법안

1. 박정희정부(1961～1979)

□ = 초¶ [\Í• 법- ¡›0y Mù@ [\Í• / 핵ñ [\
. 험법- ¡
H 생활. 호법Eb`LbZM근 — 법Eb`LžZM[\.f6" 법« Eb`LžZM{
. 험법Eb`LžZMC — 법Eb`LFZ•
H b`IL „ {. 호법 ¡ Mb`II „ b월Ã 터 {. 호E{Ã Z :Þ

2. 전두환정부(1980～1987)

□ Ê<Š¾' •íî 'ž@ Í• 입법']:
H b`KK„ b월 최á_— :
H b`KK„ b월 Ê — :
H b`KI „ bG월 {. 험법 ¡- ¡0; ' 태5¡Ã := b`K`„
I 월 r Ê {. 험]:

3. 노태우정부(1988～1992)

□ Ê° ÷î 근î Í•³ 진- 함양0 데 < 력
H b`K`„ ' Ê {. 험법'6 1Ã 권 [
H b``F„ 'f| y 촉진•6" 법« '- ¡0; f| !y • 진
EžFF¬ [šf Z
H b``b „ [Í•=— 법 : íî =š Í• ½! 법 Š

4. 김영삼정부(1993～1997)

□ ýþÿ D ‹ 입- ±=î ð±Š:@6 ®1 %ç Í• 패È%_ ÷
0% ²µ6 =;
H b``J „ y . 험 : E 태5¡Ã6) 발 Z
H b``J „ 농Õ 촌 — :
H b``I „ Ê 건 . 험법 ¡ E직f # 외M !C · BC {. 험
#® • 역 {. 험 #- 통# Z
H [\Í• 'Ü— 법 ¡

5. 김대중정부(1998～2002)

□ 외환위=u 통 [\är 망 òó† 9È2 [\.f /u 크, ^ · ²@

H b``` „ ž월 /:• 역 ~š 까• — ²@

H b``` „ ‘a@ [\. 험 통#• 진 = 획단’- 출¨: 켜 a@ [\. 험 통#"x ÜÝ

H b``K„ bF월 y . 험 r [šfíî ²@

H GFF‚F l 월 µ . 험 r [šfíî ²@

H GFF‚F Ê= 초생활.f / : íî ¶Ã / 획=¶ ^

H GFF‚F 직f { # 까• 포함0; {. 험- 통#

H GFF‚G {. 험 ¤; 혜택- 받- D ö ÷ 양=…

H ~š – _— 근î “ 없 Ê—- r Ê6, ¶

6. 노무현정부(2003～2007)

□ á 출µ y¥Š , 6 @Î

H GFFa ü Jð¦ !¬.£²@ MGFF‚J 두 녀 ¬ .£{ •C /]:

H GFF‚J á 출µy¥[\=* 법 ¡ M‘á 출µy¥[\ 위C\ ’ 설치

H GFF‚I Ê — 혁 단 ŒE•@¼• 단±¶ 0 Z

H GFF‚I = 초‘¥ — / / 입

H GFF‚I ‘ f=÷ 양. 험법 ¡

□ ¹º[ú•@ Œ

H = 초생활D¤ ^¡=l ¸Š M최á 생±› ¬ M긴¤•C / / 입

H GFF‚K b월 근îf 려ð :

H f| Í• Š Ef|D 당 D¤ ³‹ Z

금융경제연구 발간목록

301	조세 종류별 후생효과 분석(2007.5)	박성욱
302	국내 기업의 해외직접투자 결정 요인 - 기업경영 관련 여건을 중심으로(2007.6)	전봉걸 · 권철우
303	해외직접투자와 국내투자의 관계 분석(2007.6)	김현정
304	출산율저하가 인적투자 및 금융시 는 영향(2007.7)	김기호 · 유경원
305	상호저축은행의 효율성 및 건전성 분석(2007.8)	정형권
306	최근 통화량의 변동요인 분석 - 주택가격을 고려한 통화수요함수 추정(2007.8)	유병학
307	여성의 출산과 경제활동참가 결정요인 분석(2007.8)	김우영
308	비용상승 충격의 불확실성과 통화정책(2007.9)	정규일
309	2007년 한국은행 국제컨퍼런스 결과 - Monetary Policy Communication and Credibility in a Financially Globalized World(2007.9)	한국은행 금융경제연구원
310	금융기관 해외투자 확대정책의 경제적 효과 분석(2007.9)	강종구
311	외환위기 전후 원·달러 환율의 변동요인 비교분석(2007.10)	김윤영
312	가계의 교육비와 저축간 관계 분석(2007.10)	유경원
313	The Political Economy of East Asian Financial Cooperation - The Chiang Mai Initiative(2007.10)	Hyoung-kyu Chey
314	Forecasting Output Growth and Inflation - How to Use Information in the Yield Curve(2007.10)	Huiyu Huang · Tae-Hwy Lee · Canlin Li
315	How Much Inflation is Necessary to Grease the Wheels?(2007.12)	Jinil Kim · Francisco J. Ruge-Murcia
316	선진적 금융세계화를 위한 전제조건 분석(2008.1)	김희식
317	물적·인적자본의 한계생산성 분석(2008.1)	박성욱
318	중국의 금융개혁과 은행산업 생산성변화(2008.1)	오대원

319 개방경제하 서의 최적 통화정책(2008.1) 정용승

320 외국인 직접투자의 현황과 과제(2008.1) 홍재범

321 Explaining the Cyclical Behavior of the Korean Labor Market(2008.2) Weh-Sol Moon

322 Inventory, Factor-Hoarding and the Dynamic Response to Monetary Shocks(2008.2) Kwang Hwan Kim

323 원/달러 무위험 금리차의 특성 관한 연구(2008.2) 송 영

324 Total Factor Productivity by 72 Industries in Korea and International Comparison(2008.2) Hak K. Pyo · Hyunbae Chun · Keun Hee Rhee

325 Market Services Productivity in Korea: An International Comparison(2008.2) Hyun Jeong Kim

326 A Political Economic Critique on the Theory of Optimum Currency Areas and the Implications for East Asia(2008.3) Hyoung-kyu Chey

327 The Growth and Determinants of Vertical Trade in Korea(2008.3) Young Kyung Suh

328 제조업 업종별 특성과 수출경쟁력(2008.3) 권철우 · 전봉걸

329 Competition in the Credit Rating Industry(2008.3) 이인호

330 Non-Interest Income of Commercial Banks: Evidence from OECD Countries(2008.3) Joon-Ho Hahm

331 An Assessment of the New Keynesian Phillips Curve in the Korean Economy(2008.3) Bae-Geun Kim · Byung Kwun Ahn

332 달러화 환율의 단기 결정요인 분석(2008.4) 김윤영

333 중국 제조업의 효율성 변화와 시사점(2008.4) 오대원

334 사교육투자의 효율성 분석(2008.4) 이찬영

335 외환거래 확대의 시 안정효과 분석(2008.5) 김희식

336 Do Capital Adequacy Requirements Really Matter(2008.5) Junhan Kim

337 물가안정목표제하 서 자산가격 변동과 경제안정(2008.5) 김양우 · 우준명

338 기혼여성의 맞벌이 결정요인 분석(2008.6) 김우영

339 제조업과 서비스업간 기술진보 확산효과 분석(2008.8) 박성욱

340 The Cost Channel Effect of Monetary Policy in Korea(2008.8) Myung-Soo Yie

341 해외 공급충격과 개방경제의 최적 금리준칙(2008.8) 김근영

342 고용보호제도 변화가 노동시 는 영향 분석(2008.8) 문외솔

343 ·단기 금리격차의 생산갭 예측력 분석(2008.9) 이명수

344 고용구조의 변화와 학력별 임금격차(2008.9) 김우영

345 임금근로자의 하향취업 행태 분석(2008.9) 이찬영

346 Estimation of Hybrid Phillips Curve in Korea(2008.9) Woong Kim

347 Can the European Monetary System Be a Model for East Asian MonetaryCooperation?(2008.10) Hyoung-kyu Chey

348 주택 가격지수 산정
- 서울 아파트 실거래가격을 이용한 실증연구(2008.10) KAIST 금융공학연구센터

349 2008년 한국은행 국제컨퍼런스 결과
- Recognizing and Coping with Macroeconomic Model Uncertainty in Designing Monetary Policy(2008.10) 한국은행 금융경제연구원

350 소비자물가 대한 유가 및 환율충격의 비대칭성·비선형성 분석(2008.11) 김기호·윤성훈

351 불완전 환율전가하 서 환율이 상품수지 는 영향(2008.11) 윤성훈·김귀정

352 Inflation Volatility and Stock Returns: Some International Evidence(2008.11) Ky-hyang Yuhn·Sang Bong Kim

353 외환시 압력과 국외부문 통화공급 변동의 관계 분석(2008.11) 김용복

354 통화적 물가결정이론으로 본 기균형물가와 인플레이션(2008.11) 김배근

355 물가·성 간 관계변화 분석(2008.11) 송승주

356 The Impact of Foreign Bank Penetration on the Transmission of Monetary Policy in Emerging Economies: Evidence from Bank-level Data(2009.1)
Ji Wu · Alina C. Luca · Bang Nam Jeon

357 국가별 금리차의 요인분해(2009.1) 유복근

358 글로벌 구조 VAR 모형을 이용한 해외충격의 파급효과 분석(2009.1)
김윤영 · 박준용

359 통화옵션을 이용한 래 원/달러 환율의 위험중립 확률분포 추정(2009.1)
이승환

360 통화정책과 주식수익률의 관계 대한 실증분석과 시사점: 한국의 경우(2009.2)
이상규 · 김양우 · 우준명

361 기업의 자금조달 수단과 대출경로(2009.2) 김준한 · 이명수

362 지적재산 보호와 경제성 (2009.2) 박성욱

363 Opening to Capital Flows and Implications from Korea(2009.2)
Kyungsoo Kim, Byoung-Ki Kim and Young Kyung Suh

364 최근 고용여건 변화와 청년실업 해소방안(2009.2) 박강우 · 홍승제

365 Market Structure, Bargaining, and Covered Interest Rate Parity(2009.2)
Byoung-Ki Kim

366 한국노동패널자료를 이용한 가계부채 분석(2009.2) 김현정 · 김우영 · 김기호

367 우리나라 기업의 가격결정행태 분석(2009.2) 김웅 · 홍승제

368 The Impact of Affinity on International Economic Integration:
The Case of Japanese Foreign Direct Investment(2009.3) Hyoung-kyu Chey

369 한국경제의 구조변화와 생산성: Baumol 효과를 중심으로(2009.3) 오완근

370 제조업과 서비스업의 기술진보 격차가 고용 는 영향(2009.3) 김배근

371 The Estimation of Capital Stocks, Total Factor Productivity and Potential GDP(2009.3) Hak K. Pyo · Sunyoung Jung

372 Does the Liquidity Effect Guarantee a Positive Term Premium?(2009.3)
Kyuil Chung

373 개별가격변동과 통화정책(2009.3) 박강우

374 우리나라 서의 디플레이션 발생 위험 평가(2009.3) 김웅

375 Labor Market Frictions and Wage Contracts(2009.3) 문외솔

376 채무 만기연 관한 게임이론적 분석(2009.3) 정형권

377 개인저축률과 거시경제변수간 관계분석(2009.3) 송승주

378 환율변동이 실물경제 는 영향(2009.4) 김용복 · 곽법준

379 가계재무구조와 사교육비 지출 행태(2009.4) 이찬영

380 가계부채의 결정요인 분석(2009.4) 김우영 · 김현정

381 Are Structural Parameters of DSGE Models Stable in Korea?(2009.4) Jiho Lee

382 Double Drain, Risk of Recession and Monetary Policy in Small Open Economies(2009.5) Geun-Young Kim

383 A Way Forward for Asian Bond Market Development(2009.5) Hong Bum Jang · Suk Hyun

384 개방경제의 실질소득지표 대한 연구(2009.6) 김배근

385 실물 · 금융변수와 주택가격간 동태적 상관관계 분석(2009.6) 손종칠

386 은행의 비이자영업 확대와 시스템 위험(2009.6) 김기호 · 윤성훈

387 2009년 한국은행 국제컨퍼런스 결과
- The Credit Crisis: Theoretical Perspectives and Policy Implications(2009.6) 한국은행 금융경제연구원

388 낙인효과(stigma effect)와 자본이동성이 국채 CDS 프리 엄 는 영향(2009.7) 김용복

389 Comparative Advantage and Labor Market Dynamics(2009.7) Weh-Sol Moon

390 투자자의 시 심리를 반영한 자산가격 변동요인 분석(2009.8) 김윤영 · 이진수

391 주가와 재무구조 정보를 이용한 기업부문 신용리스크 측정(2009.8) 이승환

392 직접투자 유출입이 경기동조화 는 영향(2009.8) 황광명

393 은행부문의 통화불일 평가와 발생요인 분석(2009.8) 서영경 · 김근영

394 Covered Interest Rate Parity: A Model of Cournot Competition and Bargaining with Outside Option(2009.9) Byoung-Ki Kim

395 The Determinants of Informal Sector and Their Effects on the Economy : the Case of Korea(2009.9) Donghun Joo

396 산업간 지식전파효과 분석 : 사업서비스를 중심으로(2009.9) 김현정

397 우리나라 노동시 의 이력현상 분석(2009.9) 김웅

398 다부문 경제성 모형 의한 수출주도형 성 전략 평가(2009.9) 김배근

399 최적필터(optimal filter)를 이용한 우리나라 주가지수의 확률변동성 및 점프 추출(2009.9) 윤재호

400 사회후생 극대화를 위한 국가채무 수준 대한 연구(2009.10) 임진

401 중고령자의 은퇴결정요인 분석(2009.10) 손종칠

402 금융 시스템리스크를 감안한 금융기관 자기자본 규제정책(2009.10) 서상원

403 Financial Integration in East Asia: Evidence from Stock Prices(2009.10) Xiaodan Zhao · Yoonbai Kim

404 'Sleeping with the Enemy' or 'An Ounce of Prevention': Sovereign Wealth Fund Investments and Market Destabilization(2009.10) April Knill · Bong-Soo Lee · Nathan Mauck

405 Fluctuations in Exchange Rates and the Carry Trade(2009.10) Kyuil Chung · Òscar Jordà

406 실물경기변동모형 의한 경기침체 요인분석(2009.11) 송승주

407 1930년대 세계대공황과 2008년 위기(2009.11) 양동휴

408 국내외 금융시 의 연계성 변화 분석 : 외환위기와 글로벌 금융위기 기간을 중심으로(2009.11) 유복근 · 최경욱

409 Global Economic Recession and East Asia: How Has Korea Managed the Crisis and What Has It Learned?(2009.11) Yung-Chul Park

410 가구패널자료 접속을 통한 가계의 유동성제약 변화 연구(2009.11) 김기호

411 자본유출입의 경기순응성과 파급경로(2009.12) 송 영 · 김근영

412 기업 혁신역량 강화를 위한 기업지배구조의 모색(2009.12) 지상・이근기

413 소비구조 변화가 산업구조 는 영향 - 인구구조 변화를 중심으로(2009.12) 황상필

414 Macro Prudential Supervision in the Open Economy, and the Role of Central Banks in Emerging Markets(2010.2) Joshua Aizenman

415 Risk-Factor Portfolios and Financial Stability(2010.2) Gus Garita

416 신용마찰의 경제환경 하 서의 통화정책 대한 연구(2010.2) 정용승

417 은퇴와 가계소비간 관계 분석(2010.2) 윤재호・김현정

418 Measuring Systemic Funding Liquidity Risk in the Interbank Foreign Currency Lending Market(2010.2) Seung Hwan Lee

419 선물환시 의 효율성과 무위험금리차(2010.2) 황광명

420 금리정책 동조화의 경로 분석(2010.2) 임진・서영경

421 외국자본 유입이 경제성 는 영향(2010.3) 김승원

422 횡단면분포 특성을 이용한 기업의 경기반응 분석(2010.3) 김웅

423 경제성 과 사회후생간의 관계(2010.3) 강성진

424 불확실성이 설비투자 결정 는 영향분석(2010.3) 홍성표

425 소득불평등과 경제성 의 관계: Cross-country 비교분석(2010.3) 손종칠

426 글로벌 금융위기와 재정거래차익 - 한국의 사례(2010.4) 유복근

427 Local Sharing of Private Information and Central Bank Communication(2010.4) Byoung-Ki Kim

428 조건부 도산확률을 이용한 은행부문의 시스템리스크 측정(2010.4) 이승환

429 Optimal Discretionary Policy vs Taylor Rule: Comparison under Zero Lower Bound and Financial Accelerator(2010.4) Donghun Joo

430 개방경제의 금리기간구조 분석(2010.5) 박하일

431 확률적 프론티어 모형을 이용한 총요소생산성 국제비교: 기술적 효율성을 감안한 접근방법(2010.8) 정선영

432	인구 고령화와 금융자산선택: 시자료 분석을 중심으로(2010.8)	이상호
433	창립 60주년 기념 한국은행 국제컨퍼런스 결과 - The Changing Role of Central Banks(2010.8)	한국은행 금융경제연구원
434	은행 예대금리 행태 분석(2010.8)	윤재호
435	Managing Openness: Lessons from the Crisis for Emerging Markets(2010.10)	Barry Eichengreen
436	환율동학 대한 기대와 통화정책의 유효성(2010.10)	김근영
437	Wage Inequality and the Efficiency of Workers in Korea, 1965 - 2007(2010.10)	곽승영
438	은행의 레버리지 행태와 유동성 창출(2010.10)	이승환
439	Theories of International Currencies and the Future of the World Monetary Order(2010.11)	Hyoung-kyu Chey
440	Regional Economic Disparity, Financial Disparity, and National Economic Growth: Evidence from China(2010.11)	J. Peng, Bong-Soo Lee, G. Li and J. He
441	인플레이션 타게팅 관한 최근 논의(2010.11)	김병기, 송승주
442	An Empirical Evaluation of Two Financial Accelerator Mechanisms: the Balance Sheets Effects of the Bank versus Those of the Firm(2010.11)	Donghun Joo
443	유동성위험과 금융규제간의 관계분석(2010.11)	강종구
444	외환보유액이 단기외채 유입 는 영향(2010.11)	김승원
445	저출산·인구고령화의 원인 관한 연구: 결혼결정의 경제적 요인을 중심으로(2010.11)	이상호, 이상헌
446	우리나라 GDP 성 률과 인플레이션율의 특징(2010.12)	오금화
447	국가간 포트폴리오 투자와 은행대출을 중심으로 살펴본 글로벌 불균형의 현황과 과제(2010.12)	이현훈
448	International Policy Coordination Mechanism with respect to the Moral Hazards of Financial Intermediaries(2010.12)	김영한
449	Free Trade Agreements and Foreign Direct Investment : The Role of Endogeneity and Dynamics(2010.12)	이준수

450 외국인직접투자 의해 창출된 고용의 양적 및 질적 특성(2010.12) 전봉걸

451 Where to draw lines: stability versus efficiency(2011.1) Thomas J. Sargent

452 Global economic governance after the crisis: The G2, the G20, and global imbalances(2011.1) Andrew Walter

453 기업 다이나믹스와 경제성 : 기업 간 이질성이 연구개발 투자 는 영향(2011.1) 김정욱, 전현배, 하준경

454 산업구조 변화와 경제성 : 국가별 보몰효과 분석을 중심으로(2011.1) 오완근

455 Optimal Implementable Monetary Policy in a DSGE Model with a Financial Sector(2011.1) 이우헌

456 Monetary Policy of the Bank of Korea during the First Sixty Years(2011.2) 이재우, 김경수

457 거시건전성 감독을 위한 정보의 생산과 공유(2011.2) 이인호

458 글로벌 금융위기와 한국 기업부문의 구조조정 방향(2011.2) 김준경

459 인구 고령화의 파급영향 및 대응방향: 노동공급 및 연금제도를 중심으로(2011.2) 김태정

460 우리나라 제조업의 총요소생산성 분석(2011.3) 정선영

461 구조적 VAR 모형 및 세율자료를 이용한 재정정책의 효과 분석(2011.4) 김배근

462 Limits to Arbitrage in the Swap and Bond Markets: the Case of Korea(2011.5) 박하일

463 시스템리스크와 금융규제(2011.5) 이승환

464 경제의 대외개방도 증가가 숙련 및 비숙련 부문의 고용 는 영향(2011.7) 김영준

465 국제금융시스템의 래(Future of the International Financial Architecture) - 2011년 한국은행 국제컨퍼런스 결과보고서(2011.8) 한국은행 경제연구원

466 SVAR(structural VAR)를 이용한 거시·금융 기간구조(Macro-finance term structure) 모형 분석(2011.8) 윤재호

467	우리나라 사업서비스업의 생산성 결정요인	정선영
468	동아시아의 금융통합·협력: 평가 및 시사점	홍범
469	The Experience Premium	Hyeok Jeong · Yong Kim · Iourii Manovskii
470	한국의 經濟成長과 社會指標의 변화	조윤제 · 박창귀 · 강종구

* 금융경제연구 제1~200호의 발간목록은 제320호 이전 책자를, 제201~300호의 발간목록은 제421호 이전 책자를 참고하십시오.