2012. 2. 23.

´ î ɟ »

Ⱦ

CONTENTS

N

N

N

ريال á ٧

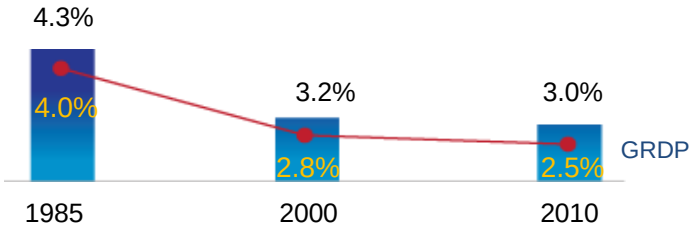

- 1ﾈﾈ,ﾈ GRDP 15٧ Ţ ώ ٦

: ,

인구구조의 실태

연도	지역		15세 미만	경제활동대상인구							65세 이상
				15-19	20-29	30-39	40-49	50-59	60-64	소계	
2010	전국(%)		16.2	7.2	13.7	16.2	17.1	13.7	4.5	72.5	11.3
	강원	%	15.7	7.0	12.2	13.8	16.3	14.8	4.8	68.9	15.5
		천명	229	102	178	201	238	217	69	1,007	226

고령화 추세	연도별	1990	2000	2010	2020	2030
	전국	5.3	7.3	11.3	15.6	24.3
	강원도	7.1	9.9	15.5	20.4	31.1

자료 : 통계청, 2010년 인구주택총조사 및 장래인구추계(2007년 발표)

(2009)

(: , , %)

î	ţ	ą	ư		ē	₩		e ̈Ą	/ ά / / » ~ ´	´ (´ ~ / ₩ ţ ~)
(A)	117,569	145	141	6,181	4,186	28,929	33,520	3,212	13,762	27,493
	100.0	0.1	0.1	5.3	3.6	24.6	28.5	2.7	11.7	23.4
(B)	479,165	1,786	5,349	42,029	35,927	72,847	82,272	10,640	28,162	200,153
	100.0	0.4	1.1	8.8	7.5	15.2	17.2	2.2	5.9	41.8
B/A	4.1	12.3	37.9	6.8	8.6	2.5	2.4	3.3	2.0	7.3

1 2018

패러다임 혁신	로컬/하드파워 '평화'는 비용 개별적 경쟁	⇨ ⇨ ⇨	글로벌/소프트파워 평화는 시장의 경제가치 통합적 경쟁
산업기반 혁신	개별적 산업육성 전통산업 사양화 단순 서비스	⇨ ⇨ ⇨	통합/융합적 신산업화 첨단의 신수종산업화 고부가가치의 서비스산업
문화기반 혁신	전통문화의 박제화 단순 생활음식 낮은 생활문화 접근도	⇨ ⇨ ⇨	살아있는 콘텐츠 산업 고부가가치의 식품문화산업 문화수준의 선진화
인프라 혁신	교통 : 도로망 중심 성장거점 : 개별지역 환경 : 개발/보전의 이원화	⇨ ⇨ ⇨	철도 중심의 다중체계 지역 연계 클러스터 개발/보전의 통합

2 SOC :

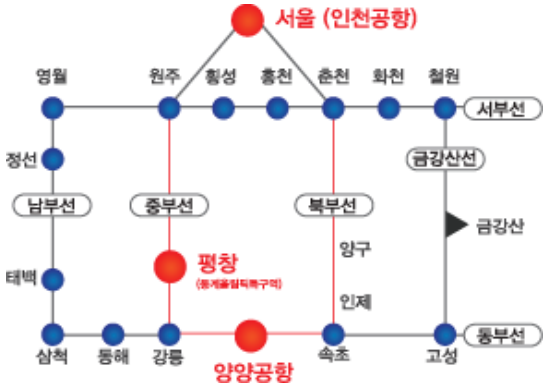

3

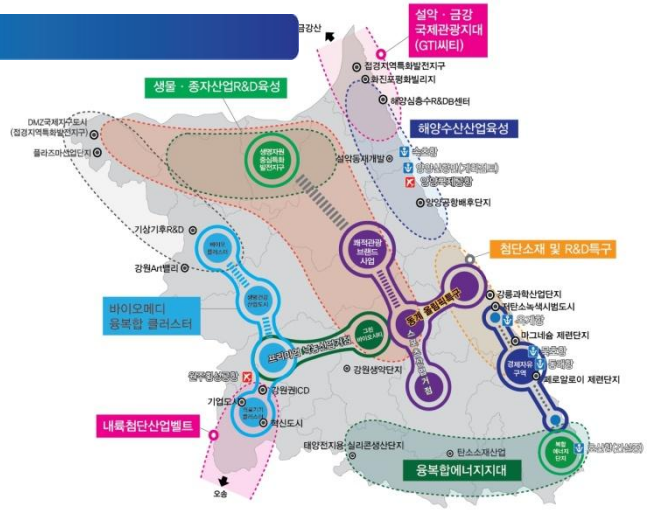

ŏ ĭ ˈ Ė ậ β ├

1. Î

구 분		2000	2002	2004	2006	2008	2009
지역총생산 (조원, %)	강원(A)	17.0	19.4	22.5	24.1	26.3	27.6
	전국(B)	603.7	723.5	829.5	912.9	1028.5	1066.1
	A/B(%)	2.81	2.68	2.71	2.64	2.56	2.59
1인당 생산액 (만원)	강원도 (전국대비)	1119 (0.872)	1285 (0.846)	1501 (0.869)	1631 (0.863)	1801 (0.851)	1883 (0.861)
	전 국	1284	1519	1727	1890	2116	2186
전년대비 GRDP 성장률(%)	강원도	6.6	8.8	4.6	4.9	1.2	3.9
	전국	9.6	11.3	7.4	5.0	4.6	3.6
산업생산 구조(%)	농림어업	8.3	8.1	7.1	6.2	5.2	5.7
	제조광업	18.5	15.5	15.4	13.3	14.1	14.5
	전기가스 수도건설	13.1	13.2	14.7	14.9	12.1	13.0
	서비스업	60.1	63.2	62.9	65.6	68.6	66.8

- ♣ ˜ ’˜ / ẋ ⱬ ⁴ 41%/ Ṭ’ ℊ Ł w‰ Ỹ ụ ẋ ẋ
- Ł w‰ ℔ Ł Ω ⱬ ˜ Ⱥ ᵇ ö Ṣ ᵘ ╥ ẋ ẋ ╪ ♣ ˜ Ố ọ и ╙ ˆ w
- ɜ β ‡ ‰ ╥ ẋ ẋ ╪ ♣ ˜ ’˜ / ẋ ⱬ ⁴ ᴍ Ḥ ╪ Ữ ᵤ ╙ ˆ w

Ợ Ṇ Ĩ Ж Ḷ Û ṽ ' ậ ˈ Ė ń ȧ ᵸ ủ

구 분	2000	2002	2004	2006	2008	2009
농림어업	1.73	2.08	1.97	2.00	2.00	2.11
제조업	0.49	0.47	0.45	0.38	0.39	0.41
광업	15.66	11.67	14.5	15.00	16.50	15.50
전기가스수도	1.12	0.85	0.88	1.04	1.23	1.39
건설업	1.49	1.54	1.62	1.67	1.48	1.50
서비스업	1.05	1.05	1.08	1.10	1.12	1.10

주 : 강원도의 부문별 비중(%)을 전국의 부문별 비중으로 나눈 수치

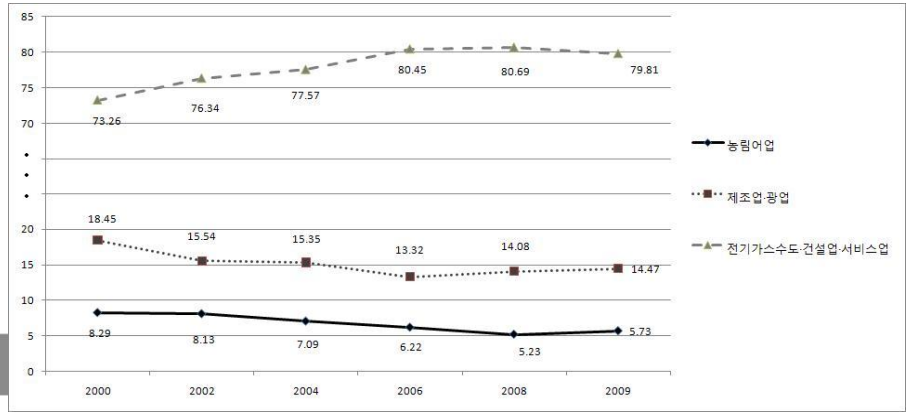

- ㅠ ⁵ ㄴ Ỹ ụ ẋ ẋ ╥ ᴾ ⱬ ɣ 1╬ GRDP╥ ᴾ w
- GRDP ̈E ◗ ᵉ ╥ ᴾ w g ụ ‰ w ╥ † ⇲

2. Ȍ ~ ₩

- ̈A Ł ṵ‰ ̈O h ╪ ̣ ṵ‰ ̣ w w♬ ภ ⁷
- Ł w‰ Ṣ " " ฺ ╥ 70%ฦ ฺ ภ ฺ ฺ Ł 5 Ł ฺ o‰ ̇ ฺ
  3 ̣ " Ṣ ⊢ ▫ ∟ ฺ ฺ ḍ ̈ ̈ "ˆ ‰
- ภ ̃Ạ ̣ ẹ Ł w‰ Ỹ ṵ ẋ ฺ 8.6%(♣ ̃ ′≈ 28.2%)
- ̃ ↄ 1000 Ł ̣ ‰ ฺ ˆ ∟ ฺ ฺ ́ Ợ 5 ̣ : ˆ ∟ ฺ ฺ, ฺ ฺ
  ฺ ฺ ฺ ̃Ạ ∫ ̣, ฺ ฺ ฺ ̃ ̣, Ł ∫ Ð ₽ ṵ‰, ⅝ ฺ ฺ ฺ ṵ‰

【지역별 국가선도산업】

경 기	경 남	경 북	전 남	울 산
전자부품 (42.5%)	선박 (45.8%)	전자통신 (45.8%)	철강 (49.8%)	석유화학 (53.6%)

주 : ( )내는 관련업종의 전국산출액 대비 비중(2005년 지역산업연관표 기준)

자료 : 강원TP

【강원지역 주력제조업 및 지식기반제조업 생산비중[1]】

지 역	식료품	음료	비금속 광물	의료 기기	자동차 부품	계	지식기반 제조업[2]
강 원	15.6	14.2	25.2	5.1	9.5	69.6	8.6
9개도평균	5.3	1.6	4.0	1.5	4.9	17.4	34.4
전 국	4.7	1.3	3.2	1.5	5.0	15.6	28.2

* 주 : 1) 지역내 부가가치 대비 비중(2007년)
2) 바이오, 전자부품, 정밀기기 등

3. ⌈ ₩

- ♣ ḥ ̈A ẋ ̈ ‰ ̈E ▸ ̣ ⁴ ═ ╪ ภ ̃Ạ ̣ ẹ ̈A ẋ ̈ ‰ Ố ọ ̇ ̈
  ภ ⌋
- ภ ̃Ạ ̣ ẹ ̈A ẋ ̈ ‰ GRDPẋ ฺ 24.3%(♣ ̃ ′≈ 27.3%)

【강원지역 서비스산업의 성장률[1] 및 성장기여율】

구 분	1986~2008	시기별 구분 1986~1989	1990~1997	1999~2003	2004~2008	GRDP내 비중[4]
G R D P 성장률	4.4	7.7	5.6	5.3	2.3	
서비스 산업	5.1 (65.3)	8.3 (54.8)	6.2 (58.1)	5.9 (61.9)	3.5 (89.0)	68.4 <60.5>
(전통 서비스업)[2]	4.5 (39.1)	8.1 (39.1)	5.5 (37.0)	4.5 (31.2)	3.5 (57.3)	44.1 <33.2>
(지식기반서비스업)[3]	6.5 (26.2)	8.7 (15.7)	7.7 (21.2)	8.8 (30.8)	3.4 (31.6)	24.3 <27.3>

주 : 1) 불변가격 기준
2) 도소매업, 운수업, 숙박음식업, 부동산업 및 임대업, 공공행정·국방 및 사회보장, 기타서비스업
3) 정보통신업, 금융보험업, 사업서비스업, 교육서비스업, 보건사회복지서비스업, 예술·스포츠·여가관련서비스업
4) 2008년 당해년가격 기준, < >내는 전국 기준
5) ( )내는 성장기여율(산업별GRDP 증감/산업전체GRDP 증감)×100

자료 : 강원TP

< ̇ >
- Ł w ̈ ‰ ẋ ฺ ╙ 20% ╪ Ữ Ł ̆
  * 2009Ц 14.5%т 2000Ц 18.5% ẇ า ╙ ̃ i Ç ̃ ́
- ̃ " ̇ ฺ ṵ‰, ẇ ฺ ฺ ฺ ṵ‰ ḍ ภ ̃Ạ ̣ ẹ ṵ‰ ẋ ฺ Ł ̆
- ̈A ẋ ̈ ‰ ̆ ฺ ̈ ฺ ฺ

강원도 경제활동인구(2010) 실태

구분		경제활동인구(천명)	경제활동참가율(%)	고용율(%)	실업률(%)
계		685	57.6	56.1	2.6
성별	남	393	67.8	65.8	2.9
	여	292	47.9	46.9	2.1
연령계층	15-19	5	4.8	4.4	6.3 (6천명)
	20-29	90	61.0	57.5	
	30-39	149	75.4	73.9	2.4 (8천명)
	40-49	186	77.2	75.9	
	50-59	149	67.8	66.3	1.2 (3천명)
	60-	107	37.0	36.2	
	15-64	617	63.4	61.7	–
	15-24	37	22.9	21.6	
	15-29	94	38.8	36.5	
교육수준	≥중졸	226	43.0	42.4	1.3 (3천명)
	고졸	259	65.2	63.2	3.1 (8천명)
	대졸≤	200	75.2	72.9	3.0 (6천명)

: Ć, , / ą

- ← Ł ᵇ ҂ ৷ " ═(⁄… ᵒ̆ ⁴ ¨E) Ć
- ← Ł ᵇ ҂ ╥ ´ ♥ N̂ ∨ ৷ ą
- ɜ ᵝ ‡ ‰ d̲ ˆ ˆ ¨A ẋ ᵠ̈ Ṣ ᵘ ẋ ẵ ą

  * ج ♬ +ˍ ┴+ ő ת =20.6%
- Ł w‰ Ṣ ᵘ ẋ ẵ Ć
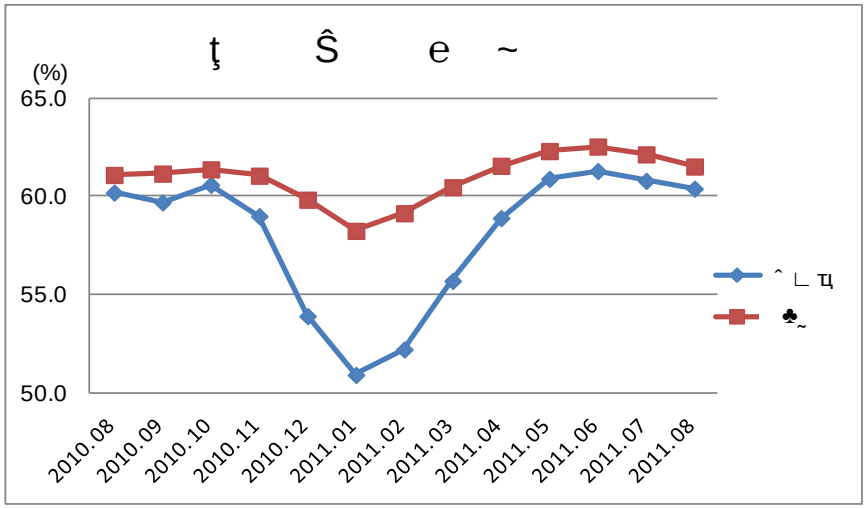
(ᗜ—: %)