KRIHS POLICY BRIEF

국토정책 Brief

고령자 인구이동과 국토·지역정책에 대한 시사점

민성희(국토연구원 책임연구원), 박정호(국토연구원 연구원)

- "! # $ % &(') * +, - .$ /01 2, 43
  - 5667 :9;8< % .$ >=57=(958 59?(2,
- % @ BA CDE F G H I J0 K-, L H 43
  - >=57=M !N >:=O QP $ % !R % !UTS VW< Q P , X &56>=M Y CDE !R !UTS V QP 5Z:&Q'=M \
- % M]^ _` a ,b c d fe
  - % ,b]g a &h59[8]^ ii j_G k l]^@ _`g a n m ]^ _` a M op Nq ! M rs fe

t Qu M uv Nqw xy za {

- M E}-| uv &~•,•ƒ€„•…„†+ ‡‰ˆE ‹Š Œ % % 2, • Ž • •C vŠ ‘ DF FR za
- % • CDE ’ J0 K-M j“ | uv —–•” &˜›š,•™žœ€+ % Ÿ I. O¡ w¢£ ¤a
- (') * 5¥> , 2,]^ _` a M op % 2, l]^Ja]aG¦ §* %M u’]¨©x@]¨J0 ª*Š F«¬ J 4]^xy J- Q£

고령화 시대의 인구구조 변화 추이

- >==7=M ® ¯° &;8* +M "R' ‰ F, ±± ²
  4 m >=57[M ¯° &5h8* + >=>7(M ³ ¯° &>=8* +"RŠ ´´
  ¶µ 43
  - ·}¸ ¡Y º1*» O¼ ¾½M u' _L 2u l }uJ¿ >=57=
    ;69)(MI >=:7 [:95 >='7 [()À Â"Á d !ÄÃ
  - >=57=M CDE (9¿Å ‡ 5¿Š §1Æ >=:7M >9¿Å ‡
    5¿ >='7M 59¿hÅ ‡ 5¿Š §1ÈÇ ¬ d ÊÉÃ
- ËG%· &>=5M=σÌ %J &() * + >='7À
  2,¬ d !ÄÃ
  - CDE &5¥(h) + >=57' ‰§Í # F >=:7Š x±
    ¬ d !ÄÃ
  - • CDE È Î 2, (') * 5¥> ,
    >=:7À "ÐÏ 56Ñ (Ò , , 2,¬ d !ÄÃ

그림 1 고령자수 추이 및 전망(1955~2060)

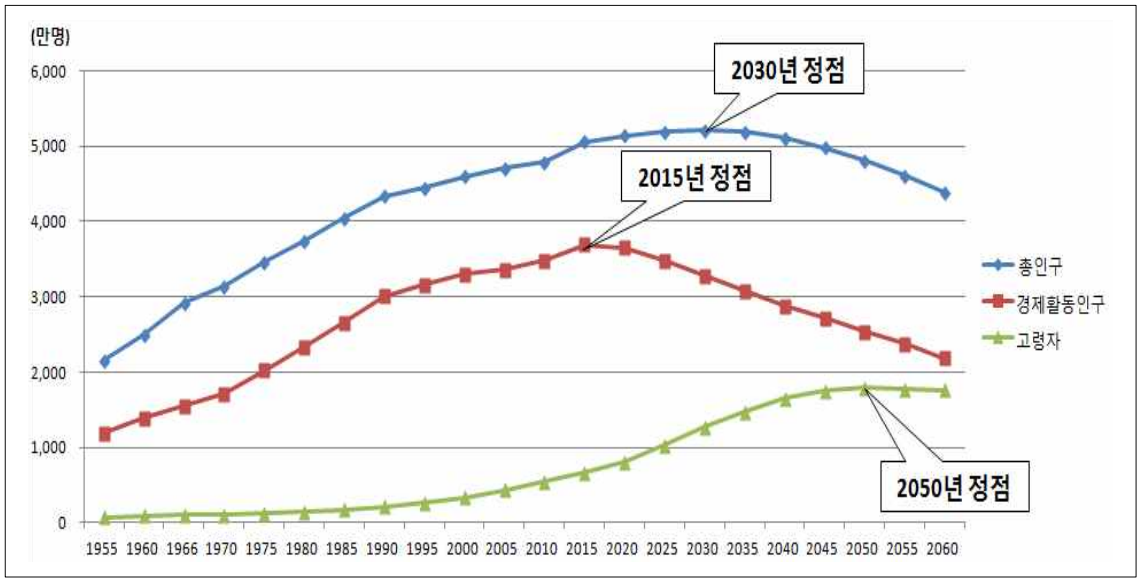

%·ÓÕGÔ9´ "F 9]^#Ö¯ 9

고령화 시대의 인구이동 추이

■ "!@ %J 2, l # % $ %, - .$ /01 2, 43

- !× " G¦ 5667 5696/8 >=57=5(9'8
- ØÙ # % u. % 5667 :9;8MI >=57=(958 2, Ú m ª‰ Ë)M o %JF 2, | Û d Ê*Ã

그림 2 고령자 이동률 추이(1995~2010)

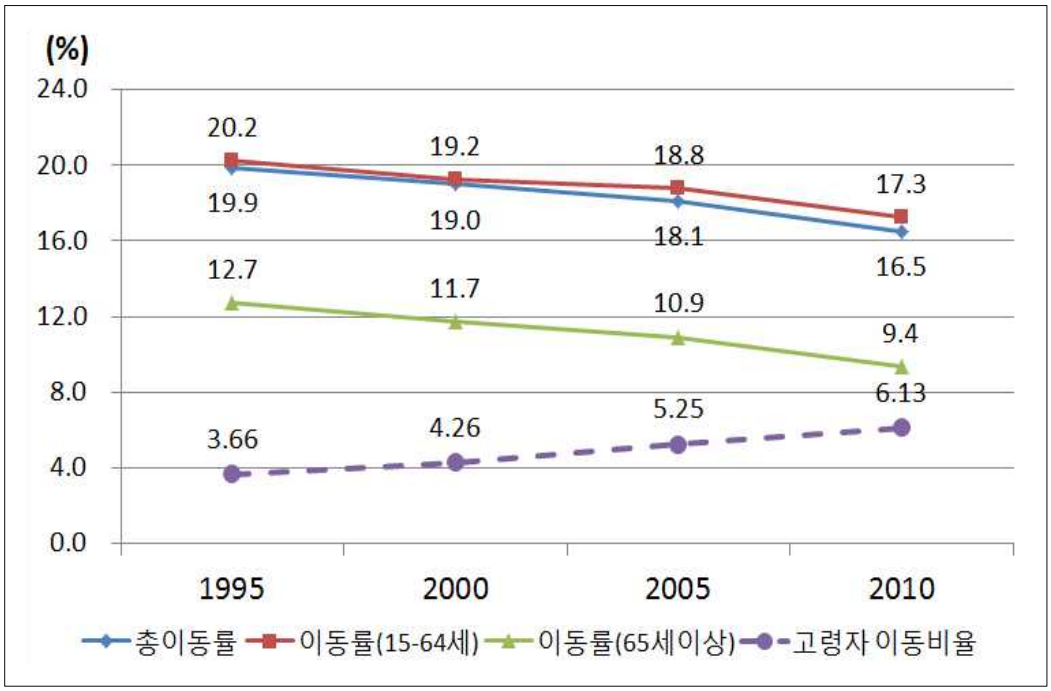

%· ÓÕGÔ9´ "F 9NÜ ÕG 9

!

지역별 고령자 분포 현황

■ ¨]% • % .$ 2,Ý BA Þ F E¡È 4 m !N QP $ ß1 à'Q Ò©Q á QMI Ù' â* µãÙä

- % >=57= à'Q, 5;Ñ h 5:d ,b V ¨] 4n m Ò©Q ¹Q åeQ á Q J'Q §ÒQ IMF %, V ¨]

그림 3 고령자 인구수 및 증가율

&æçÓ¿ 8·

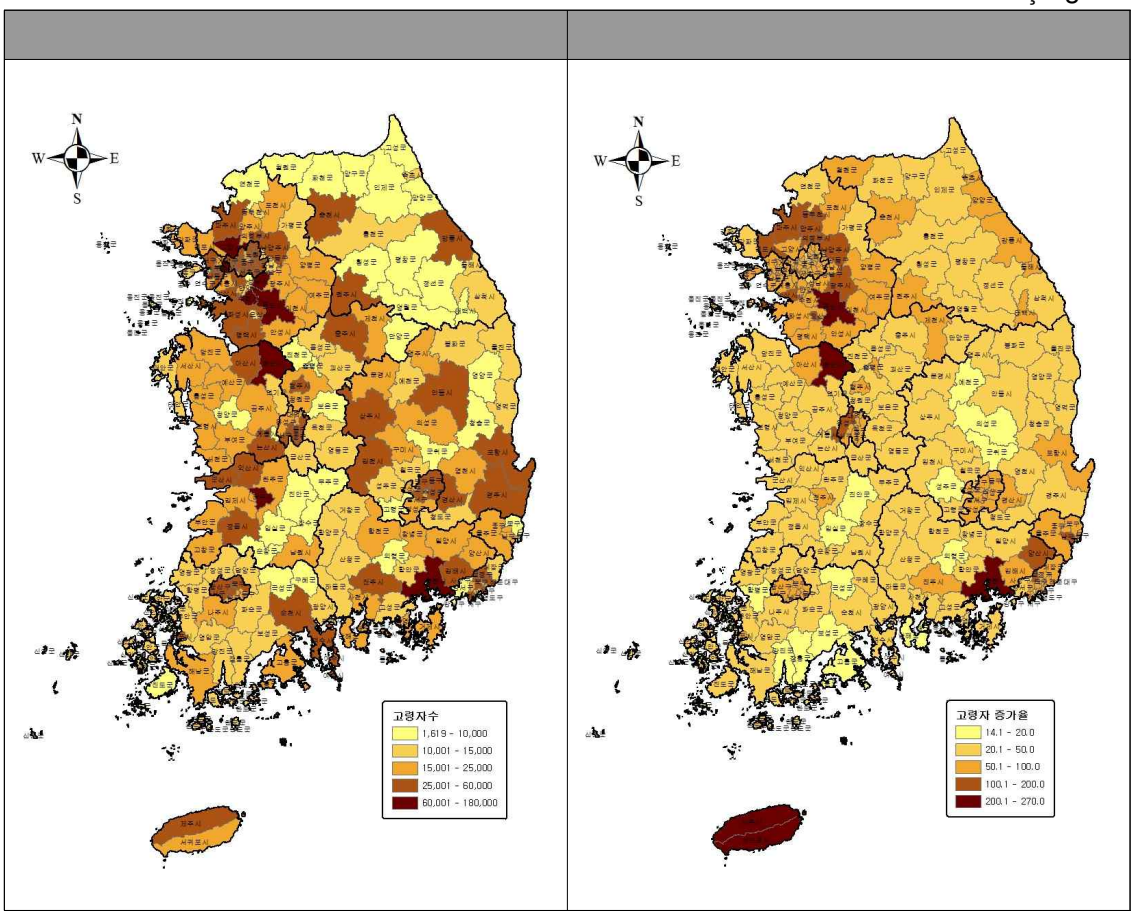

%·ÓÕGÔ9´ “F 9]^#Ö¯ 9

- >==7=@ >=57=¯ % 2,Î á Q, >('9h8,b ŒW m IèéQ Ý D]Q Ò©Q à‘Q % 2,ÎF >==8*Š fê

지역 간 고령자 인구이동 현황

- >=57=NÜ ÕGë ìí ’ âîŠ ïðT !N >:=O QP $ % !R !UTS V QP 55O !N QP X M ÈÅÃ
  - e¹]Q á Q òñQ ó]Q ô¿Q ¹]Q I] C}FMI % !R !UTS V IõMI % !U ³@â* µãÙä
  - CDE , Â”ö QP ['O Nq :;9=8J0M ÷øÙ CDE !R ³@M . † % !R ³@â* !N QP M ùñH 43

- !N >:€Ð QP ë % • CDE ú 2 M o jû % • CDE 2, QP :=9=8 % 2, wCDE QP 5[9;8 % • CDE QP hh9:8 % wCDE 2, QP ;9=8 fe
- % • CDE 2, ÓC}F e¹]Q l lõ @ §ñ }bP ô] ôñ lMI % • CDE «µ !R !UTS VW3
- % 2, wCDE Ó©ñQ üéQ ¹Q lMI % Â"ö M CDE Ú3
- % • CDE Ó %Ý CDE , «µ ' *ç 5€Ð M luý ºlé l «µ lõQÜ 5€Ð , ÈÅ
- % wCDE 2, ÓC}F åQ lõ åþ lMI % ' M CDE 2, Ú3

그림 4 고령자 순이동 현황 및 유형

&æçÓ¿ -

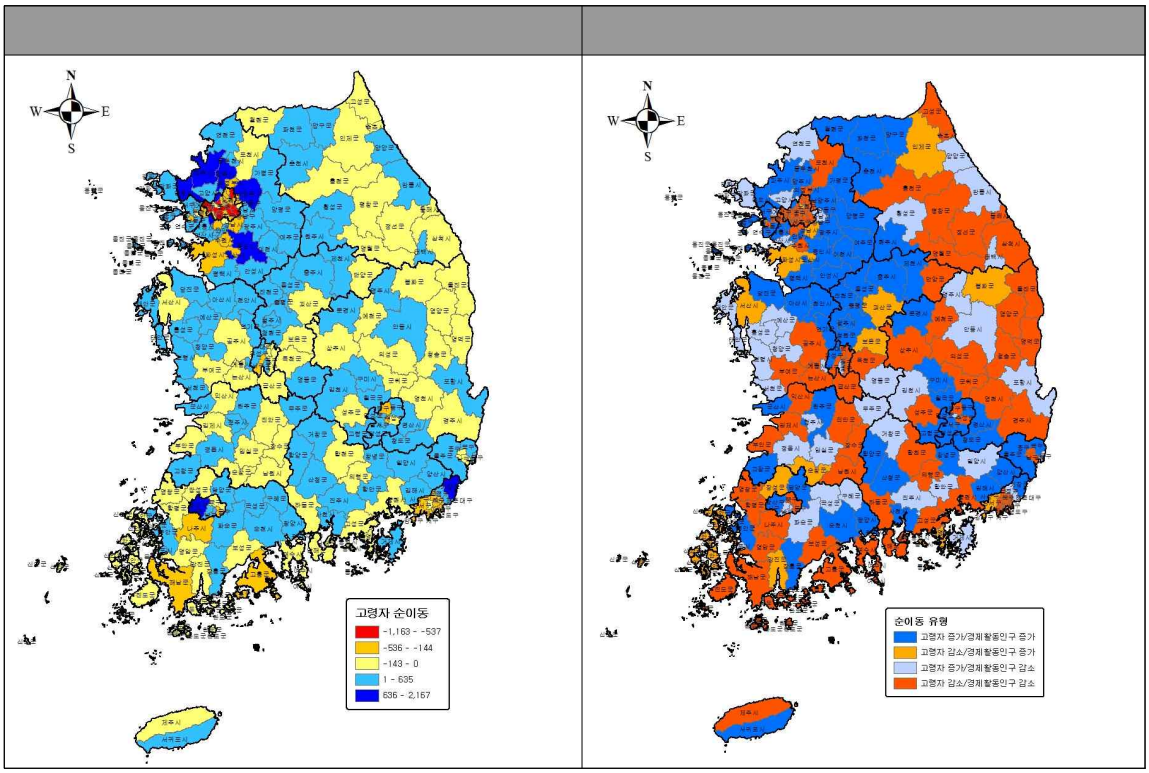

%· ÓÕGÔ9>=5=N9Ü ÕG 9

" #

연령계층별 인구이동 요인(전입 기준)

- %Ý CDE a Š . ' @ ,b]g a]^ _` a | f Ø a MI ¹% M - ë ãÙê
  -]^ Ó]^ ii j_G k l]^ _` a % &h59Ý8CDE &h=9;8µ+ ,b Œ| fe ] x Q ]^ _` a $aåŠ T†
  - ÿ Ó ÿ ÿ l ÿ _` a M È ' % :9'8M Ø CDE 5h9>8Œ| f c - ë T†
  - , Ó, å'@)u å)u , R l , @ _`g a ' % .Î >:958CDE .Î 5(9>8 f % %)u M *u Š J 43
  - ¾½Óx w × ¾½ * a M o % .Î h968 C DE &=9;8S- i Œ| fe
  - • Õ Ó ÕJæ • Q @ _` a ' .Î i | fe

표 1 연령계층별 인구이동 요인(2010)

&æçÓ8+

			!
] ^	h59[	h=9;	h>9:
ÿ	:9'	5h9>	5>9'
,	>:95	5(9>	5(9=
¾ ½	h96	=9;	=96
	=9h	>9h	:9=
Õ	=9:	=9[	=9;
} f	>'96	>'9=	>h9;
G	5==9=	5==9=	5==9=

%·ÓÕGÔ9>=5=N9Ü ÕG 9

주택 관련 인구이동 현황

-]g a fö]^ _` a ž MI QP Š ïðT % C Nq ! M rs]¨ ë ' M CDE C M Iõß QÝ C}F • ô QM $H" uÖë &Ø ' Ö +
  - SÑ Iõ Ð §ñ }bP • e ô¿Q l %Ý CDE]^ _` .Î «µ Œ| fe

그림 5 주택 관련 인구이동률

&æç Ó8·

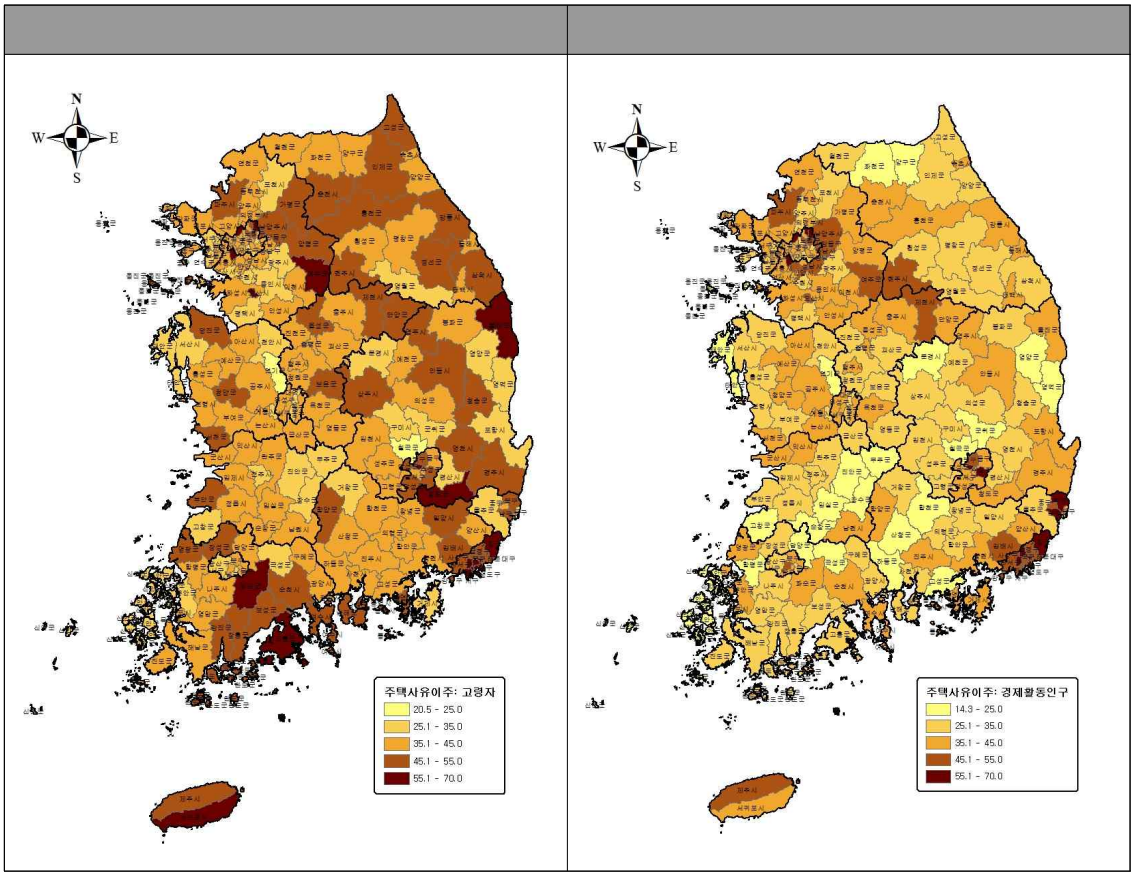

%· ÓÕGÔ9´ “F 9NÜ ÕG 9

$

- ª‰ % 2, È !R Ý !U «µ !S Ö k, Ê*H " Qu M uv Nqw xy za
  - ô#ç $Ì| "!H QuM Nq á ž MIF %Þ
    -]^Jaë º’ Nqw xyŠ %`¬ za
  - % M op ! wUR Ö k, ¯° wCD ž MI M ®& ºªŠ © †]¨ % · w†, wý wŸ l % _` 'Ç x y za
  - JF(§ñ(l uFQ]MI)” FQMI *+ %, Â” 4 " *+] % ©x x,Š ‘¬ za

■ M E}-| uv &~•,•ƒ€„•…„†+ ‡‰ˆE ‹Š Œ % %
2,, Ê*H" %Þ ©L © |]¨ ë Ž •
•CM x,¬ J 4F- ‘ DF, FRH"Ç B
• . F/MI 5667(§Í]^Š u FL %ë
‘ % 0 -DF 231&2™34œ™™…… 756›13.7.•7.,•„ë8,€º+

■ % • CDE 2 M o f J0 - M j“ |
uv¬ J 4 —–•” &˜›š,•™žœ€+ % Ÿ I. ë O¡ w¢£¬ za
• >=57=}0 % • CDE !R !UTS VW< QP Nq !
M rs ´´ 5Z>5ZM Y Ú m >==¥=>=57= % 2,Î 5h95M8
I u >('9h8 c - ë T
• % • CDE ú jû &2, 9 +M o xF, M
- H M o % Ÿ I. Ja k Ý - F : d Ê*Ã
• % Ÿ I. Ja 2 M uv¬ J 4F- ã•” &;™œ<•™œ€¢+ w
· w†,Ÿ Q ùuÝ =>” % Ÿ I. ?Q &@€•…7,•,8,•›.ë™A•B™,•›
ç’ æ}TC Dýa¹ wüE] wÇ TC I F,‡ Ÿ I. • « JI!HGK
Öå I —–•” &˜›š,•™žœ€+ Ÿ I. ×G L zaB

■ (') * 5¥> , 2, %]^ _` 2, I]^Ja]a
G¦ §*¬ %M u’]¨©x@]¨J0 ª*Š F«¬ J 4]^xyŠ
J-ÈÇ B
• >=57= %]g a ‘]^ &h59’[8+ f m Nq ! M
rs]^@ _`g % !R .Î Œ QwPw Ì| ‘éB
• %]¨©xŠ çÈ %]¨ ‘GM J- N¨‡ Š éB’ 5¥>
,]^OÖ.á ‘ !R%]¨ýD *O • ‘Ñ’ x,Š
‘ JI]¨ ‘PÍ & I • % M uv’]^xyŠ
Ë"¬ za

● 국토연구원 국토계획연구본부 민성희 책임연구원 (shmin@krihs.re.kr, 031-380-0154)
● 국토연구원 국토계획연구본부 박정호 연구원 (junghopark@krihs.re.kr, 031-380-0387)

발행처 국토연구원 발행인 박양호 주소 경기도 안양시 동안구 시민대로 254
전화 031-380-0114 팩스 031-380-0470 홈페이지 www.krihs.re.kr

수록된 내용은 국토연구원의 자체 연구물로서 정부의 정책이나 공식적인 견해가 아님을 밝힙니다. 지난호는 홈페이지에서 볼 수 있습니다.

국토연구원 KRIHS